Installou-se Hontem o Congresso Político de Porto Alegre

Diario Carioca

Fundador: J. E. DE MACEDO SOARES

Anno V — Numero 1.311 | Rio de Janeiro, Quarta-feira, 16 de Novembro de 1932 | Praça Tiradentes n.º 77

Bibliotheca Nacional Av. Rio Branco

PARA A FUNDAÇÃO DE UM PARTIDO CHEFIADO PELO GENERAL FLORES DA CUNHA

Realizou-se, Hontem, á Tarde, a 1ª Reunião do Congresso de Prefeitos Riograndenses

O INTERVENTOR DECLARA QUE DISPÕE DA MAIORIA DOS ELEMENTOS POLITICOS DO ESTADO — PORTO ALEGRE APRESENTA UM ASPECTO INTERESSANTE COM A CHEGADA DE FORASTEIROS

Sr. Oswaldo Aranha

PORTO ALEGRE, 15 (A. B.) — Realizar-se-á hoje, á tarde, a sessão preparatoria da reunião de prefeitos, sob a presidencia do sr. João Carlos Machado, devendo a sessão inaugural ser effectuada á noite, tendo a presidil-a, provavelmente, o sr. Oswaldo Aranha, aqui esperado hoje, procedente do Rio de Janeiro, ou ainda o sr. João Carlos.

Sabe-se que o general Flores da Cunha não comparecerá ás sessões, devido á sua qualidade de governante do Estado do Rio Grande, devendo, no entanto, falar no ultimo dia, quando os prefeitos e demais chefes irão á palacio, despedir-se.

PORTO ALEGRE, 15 (A. B.) — O general Flores da Cunha, entrevistado pelo representante da Agencia Brasileira disse, jovialmente, contar com a maioria absoluta do Partido Republicano e grande contingente do Partido Libertador para a formação do bloco que prestigiará as conquistas da Revolução de 1930.

A' noite de hontem estivemos em palacio, encontrando o general Flores da Cunha em animada palestra com o coronel Miguel Muratore, prefeito de Caxias, coronel Nepomuceno Saraiva, coronel Quim Cesar e outros.

PORTO ALEGRE, 15 (União) — Os trabalhos da reunião politica de hoje, serão abertos pelo dr. João Carlos Machado, que passará a presidencia, em seguida, ao dr. Oswaldo Aranha, ministro da Fazenda. Logo depois os congressistas, incorporados, irão ao Palacio cumprimentar o interventor general Flores da Cunha. Finda essa visita, voltarão ao edificio da Bibliotheca, onde terá logar, então, a primeira reunião ordinaria, fazendo-se a escolha das diversas commissões que terão de dar parecer sobre os multiplos trabalhos submettidos ao exame do Congresso.

A Chegada do Sr. Oswaldo Aranha a Porto Alegre

PORTO ALEGRE, 15 (A. B.) — O sr. Oswaldo Aranha chegou a esta capital ás 15,20 precisamente. Apesar do calor asphyxiante que fazia, o ministro da Fazenda foi aguardado no aeroporto local por numerosas pessoas, entre as quaes representantes do mundo official e proceres politicos do interior do Estado, para ali conduzidos em lanchas especiaes.

A chegada ao cáes foi assistida por grande numero de populares, que o acclamaram. O general Flores da Cunha, destacando-se da multidão, cumprimentou-o. Entre palmas dos populares, o sr. Oswaldo Aranha, acompanhado do interventor federal, seguiu para o palacio do governo, onde ficou hospedado.

O jornal official de Porto Alegre refere-se, em termos elogiosos, á personalidade do sr. Oswaldo Aranha

PORTO ALEGRE, 15 (Agencia Brasileira). — A "Federação", destacando, em cliché, a figura do sr. Oswaldo Aranha, depois de dizer que o Rio Grande do Sul sempre recebeu com o maior prazer a visita do actual ministro da Fazenda, refere-se á identidade de sentimentos existente entre o sr. Oswaldo Aranha e o general Flores da Cunha e diz textualmente:

"O sr. Oswaldo Aranha e o general Flores da Cunha são duas expressões inconfundiveis do Rio Grande do Sul e da Nação, irmanados pelo mesmo sonho de grandeza da Patria.

A' semelhança dos heroes de Thebas, que sempre combatiam dois a dois por traz do mesmo escudo — desde a formidavel arrancada de Uruguayana, em 1923, o actual titular da Fazenda foi o amigo inseparavel do general Flores da Cunha".

Depois de lembrar que o sr. Oswaldo Aranha foi o coordenador da Revolução e dos serviços prestados no Rio Grande do Sul, assim conclue a "Federação", o seu artigo:

"Em verdade, uma coincidencia feliz collocou o sr. Flores da Cunha e o sr. Oswaldo Aranha, mais uma vez em condições de poderem exercer, a bem de sua terra, as generosas disposições de patriotismo, de seu ideal commum. Elles estiveram, mais uma vez unidos, pelo Rio Grande, pela Republica e pelos seus ideaes".

Partiu Para o Sul o Sr. Oswaldo Aranha

As Idéas Que Sustentará no Congresso de Porto Alegre o Ministro da Fazenda

O EMBARQUE NO AERO-PORTO DA CONDOR

O ministro Oswaldo Aranha entre as pessoas que o foram levar ao aero-porto da Condor

Seguiu, ás 6.30 horas de hontem, para Porto Alegre, o ministro Oswaldo Aranha.

O titular da Fazenda, que viajou a bordo do avião "Riachuelo", da Condor, fez-se acompanhar de sua exma. esposa e de uma filha.

A viagem do ministro das finanças do governo Provisorio da Republica prende-se, como antecipamos, á fundação do Partido Republicano Social, em que se empenha o interventor Flores da Cunha.

O sr. Oswaldo Aranha leva para a primeira reunião da nova organização partidaria idéas proprias, algumas até em desaccordo com o programma elaborado no Rio Grande do Sul e para aqui enviado ha dias. S. Excia. é favoravel, por exemplo, á unidade da Justiça, emquanto o P. R. S. se apresenta naquelle documento mantendo a sua dualidade.

Os debates, pois, que se vão realizar em Porto Alegre serão interessantes, nelles tomando parte activa o sr. Oswaldo Aranha, cujo embarque hontem, apezar da hora matinal, foi concorridissimo, comparecendo ao aero porto da Condor altas autoridades da Republica, amigos e admiradores do ministro da Fazenda.

MONSTRUOSO SUCCEDANEO DA LEI INFAME!

O "Diario Official" acaba de publicar, para receber suggestões, o ante-projecto que a U. T. L. J. apresentou como legislação de amparo aos trabalhadores da imprensa, que até hoje viveram completamente desprotegidos de qualquer medida dos poderes publicos.

Entretanto, quem se detiver na leitura daquelle ante-projecto ficará convencido de que nunca se legislou no Brasil, com tamanha habilidade e perversa perfeição, no sentido de anniquillar os esforços, as aspirações, e as ultimas illusões de uma classe que tem sobre si a responsabilidade de conservar sempre abertas "as janellas da nação", que vêm a ser os seus orgãos de imprensa. Não sómente disso ficará o leitor convencido. Parecer-lhe-á, tambem, ter deante do olhos uma legislação feita nos tempos medievaes, nos quaes era necessario asphyxiar todas as manifestações do pensamento, no sentido da sua liberdade, para maior prestigio e força dos senhores de baraço e cutello.

Ninguem poderá negar a necessidade de uma lei que garanta o trabalho do homem do jornal. Desde o operario graphico ao proletario da penna. Essa lei, porém, deve ter seu elemento basilar no equilibrio que possa trazer entre os interesses dos patrões e dos trabalhadores, congregados no esforço reciproco de produzir para a nação e para o publico, num ambiente de respeito aos direitos mutuos e de compenetração dos deveres de uns para com os outros.

O ante-projecto da U. T. L. J., porém, afasta-se dessa preliminar e, pelos dispositivos draconianos, que apresenta, constitue uma lamentavel aberração juridica, um insophismavel attestado da mentalidade sovietica que se procura, aos poucos, implantar no nosso paiz, sob occultas inspirações que trabalham por detraz de reposteiros negros.

O professor Gilberto Amado, em entrevista que concedeu, sobre o assumpto, a um dos nossos collegas vespertinos analyzou o mostrengo, á luz das lições liberaes que sempre nortearam os nossos destinos, confrontando-o com os codigos mais exigentes do mundo — o da Italia e da Russia — para concluir que elle "está em contradicção com toda a theoria e toda a pratica da civilização moderna, não só nos paizes de cultura adeantada, como nos paizes suspeitos e regimens anti-democratico."

Analyzar esse ante-projecto em todos os seus detalhes, seria trabalho exaustivo para uma nota de jornal. Delle effectivamente, poder-se-á salvar alguma coisa. Mas, esse pouco que se póde salvar é um nada junto ao resto — um amontoado de arremedos fascistas e pruridos sovieticos, de mistura; de aberrações do bom senso juridico, com a criação de formulas iniquias de julgamento e punição; de attentados monstruosos á organização das empresas, que se devem reger como sociedades privadas; de manifestações ultra reaccionarias contra liberdade de pensamento, que sempre foi a maior conquista democratica da nossa patria, desde os primordios de nacionalização.

Sente-se da leitura do ante-projecto a preoccupação de destruir. Nunca de construir. A finalidade que inspirou o Ministerio do Trabalho, quando foi nomeada a commissão que se deveria encarregar da leitura de um ante-projecto para regulamentar o trabalho dos proletarios da imprensa, foi por certo de legislar para aperfeiçoar. Por isso mesmo, o aleijão da U. T. L. J. não póde ser levado a serio, a não ser que houvesse mesmo, nos meios que orientaram a redacção do ante-projecto, a preoccupação satanica de submetter a classe dos proletarios dos jornaes a um regime de insegurança pessoal e de vexames inquisitoriaes, que acabaria fechando "as janellas da nação" e criando no Brasil uma situação dolorosa que collide completamente com os ideaes e os postulados da Revolução de outubro.

Proteja-se, como é de justiça o trabalhador do jornal e do livro, collocando sob o amparo das leis que regulam, no mundo civilizado, as relações entre empregadores e empregados. Que isso, porém, não sirva de pretexto para reduzir ainda mais os estreitos limites da liberdade da imprensa, sujeitando-a a um regime de oppressão que os nossas tradições liberaes desautorizam e repelle.

Da França á America do Sul!

A Arrojada Proeza de 4 Pilotos Francezes

PARIS, 15 (Havas) — Communicam de Istres que as equipagens Bossoutrot-Rossi e Mermoz-Mailloux marcaram para hoje, ás dezeseis e meia horas, a ultima tentativa de partida para o annunciado vôo á America do Sul, em disputa do "record" de distancia em linha recta.

PARAHYBA 50 CONTOS HOJE INTEIRO, 15$ DECIMO, 1$5

Um Violento Cyclone Varreu a Costa Oriental do Japão

TRINTA MIL HABITAÇÕES DESTRUIDAS E NUMEROSAS PESSOAS VICTIMADAS

LONDRES, 15 (Havas) — Telegrapham de Batavia (Java): "A costa do Pacifico foi varrida, hontem, durante todo o dia e a noite inteira, por violento cyclone, acompanhado de desabamentos de terras. Calcula-se em alguns milhares o total das casas soterradas ou inundadas. Assignalam-se varios mortos e feridos. Receia-se que o cyclone, que é o mais violento registrado ha quinze annos no Japão, tenha feito ali numerosas victimas, principalmente entre os pescadores. Os estragos assignalados em Tokio e Yokoama são, entretanto, de somenos importancia. A' ultima hora, annuncia-se que o vapor "Unkai-Maru", de 2.069 toneladas, encalhou, acossado pelo temporal, ao largo da Ilha Oshima. Foram salvos nove tripulantes. Teme-se que os demais, em numero de doze, tenham perecido afogados."

Para Discutir os Problemas Yankees

Roosevelt Entrevistar-se-á, na Casa Branca, Com o Presidente Herbert Hoover

Franklin Roosevelt

NOVA YORK, 15 (Havas) — Na resposta ao convite do presidente Hoover para visitar a Casa Branca, o presidente eleito, sr. Roosevelt, annuncia que partirá, no fim do mez, para a propriedade de Warm Springs, na Georgia, onde fará uma estação de repouso e conferenciará com os proceres democraticos do Congresso.

O sr. Roosevelt exprime, em seguida, a esperança em que o sr. Hoover receba, o mais breve possivel, os chefes democraticos, accentuando que os grandes problemas da hora, sobretudo as questões levantadas pelas notas franceza e britannica sobre as dividas de guerra, implicam responsabilidades da alçada dos que ora se acham investidos do poder.

O sr. Roosevelt termina com estas as conversações tenham caracter estrictamente pessoal, isento de todas para Warm Springs.

O MESMO DIA EM QUATRO ANNOS (De um DIARIO, inédito)

HUMBERTO DE CAMPOS

RECIFE, Sexta-feira, 16 de novembro de 1928 — Tendo o "Itahité" marcado a saida para a tarde, desço á cidade. Penso numa visita a Eurico Souza Leão, que me prometteu, na minha passagem para o norte, levar-me, neste meu regresso, a uma grande usina de assucar. O dia feriado não aconselha, porém, a cobrança dessa divida. Encontro, em caminho, tropas que regressam de uma revista militar. Cornetas á frente, soldados no meio, moleques dos lados. Accresce que os jornaes denunciam uma vibração imprevista do espirito publico, com a prisão, no Rio de Janeiro, de um dos irmãos Lima Cavalcanti, a requisição da policia pernambucana. Eurico é o Chefe de Policia. Deve estar occupado, assim, demais a estas horas, com os inimigos, para poder dispensar alguma attenção aos amigos.

Resolvo, por isso, no meio da cidade festiva, dar um passeio a Olinda. A manhã está bonita e clara. Ouro e azul. Tomo um bonde, encolho-me a um canto, e deixo-me levar atravez da festiva Mauricéa endomingada. Minutos depois o vehiculo começa a rodar por um antigo pantano, por um terreno coberto de capim grosseiro, e de lama endurecida, que o mar abandonou ao homem.

E chego á antiga fundação de Duarte Pereira, plantada no alto do seu outeiro arborizado. Poesia e silencio. Cidade velha e morta, vestida de anjo para o enterro. O mar, muito azul, e franjado de espumas de neve, beija-lhe a areia morena e sôlta, de que o sol arranca scintillações. O vento maritimo, vindo de longe, enfia os dedos nas grenhas verdes dos coqueiros da praia, penteando-os numa alegria estouvada. Galvotas sobem e descem, gritando, retalhando a claridade do dia com o yatagan da aza recurva. Tenho a impressão de que é este o mais bello tumulo da Historia do Brasil. Olinda morreu, mas não apodreceu. Faz lembrar essas virgens do agiologio christão, cujos sepulcros, reabertos depois de seculos, apresentam um lindo corpo intacto e desprendem um suave perfume de rosas.

Os passageiros saltam, e o bonde continua, levando-me não sei para onde. Detem-se em um arraial, em que ha coretos armados e bandeirolas farfalhando ao vento do mar. Festa de egreja, talvez, á noite. Ninguem me informa, nem eu pergunto. Quem viaja na sua terra sem ter um conhecido que lhe preste esclarecimentos, é como quem percorre o estrangeiro sosinho, ignorando a lingua dos paizes por onde anda. Eu sou japonez em Olinda.

Regresso pela mesma linha. Ao reentrar na cidade, vejo, á esquerda, um cemiterio. Mas, no canto do cemiterio, encravado nelle, ha uma pequena casa de madeira. Gente entra e sae. Um fio dagua vem lá de dentro, pela porta aberta, e forma um pequeno lago, fóra, na rua. Tenho curiosidade de saber o que é. Mas deixo para outra vez. Como é caso de cemiterio, perguntarei no outro mundo.

Almoço no "Restaurante Leite". E ainda não tinha acabado quando vejo, em mesa longinqua physionomia conhecida e amiga. E' um antigo deputado estadual paraense, o engenheiro Enéas Pinheiro, que veio ao Recife buscar o filho recem-formado. Saimos os trez. Que fazer, neste feriado, com a cidade em repouso?

— Vamos a um cinema?

Acceito a proposta. Entramos em um, que só funccionará ás duas horas. Entramos para esperar. A casa está vasia. Recife ainda está, a esta hora, almoçando ajantarado. Em meio á fita, porém, sahimos. E eu regresso para bordo, onde me fico a ler, e a redigir estas notas, até á hora do jantar.

A sahida será ás sete da noite.

RIO DE JANEIRO, SABBADO, 16 DE NOVEMBRO DE 1929 — Ante-hontem, quinta-feira, sessão da Academia, destinada á votação da reforma orthographica, proposta pela commissão de Grammatica, de que faço parte, e por mim apresentada ha algumas semanas, em nome dos companheiros. Displicencia geral.

(Continúa na 4ª pagina).

HONTEM

O Tempo

Temperatura maxima, 25,3.
Temperatura minima: 18,4.

Mercado

Encerrado (Feriado).

Nos Estados

PARA' — O "Diario da Tarde" passou á propriedade de uma sociedade anonyma, tornando-se orgão do Partido Liberal do Pará.

—— Falleceu, na capital do Estado, Maria Carneiro da Gama Malcher.

No Exterior

Um violento cyclone assolou a costa oriental do Japão, destruindo cerca de trinta mil habitações.

—— Kid Chocolate derrotou, por decisão, o puglista Pete Nebo.

—— Um pavoroso incendio destruiu a Escola Catholica de Lebret, causando prejuizos avaliados em duzentos e cincoenta mil dollares.

—— Registraram-se, no Chaco, novos e sangrentos combates entre tropas bolivianas e paraguayas.

—— Está sendo organizada pelos soldados do "exercito do bonus" uma nova "marcha da fome" sobre Washington.

—— Foi transmittido a todas as delegações á Conferencia do Desarmamento o plano francez de segurança.

O elemento feminino prepara-se para as eleições

ASSEMBLÉA EM BOTAFOGO

Communicam-nos:

"Hoje, 16, ás 20 1|2 horas, na matriz de S. João Baptista da Lagôa, á rua Voluntarios da Patria, sob o patrocinio da Liga Eleitoral Catholica, haverá, com a sessão da Junta da Lagôa, uma grande assembléa das Filhas de Maria da Immaculada Conceição — as quaes são mais de oitocentas — e das demais do bairro, assim como de avultado numero de senhoras e senhorinhas da melhor sociedade de Botafogo.

Essa assembléa publica, que, entre outras deliberações, assentará medidas para um urgente processo eleitoral das senhoras e senhorinhas da archidiocese, maxime da parochia de S. João Baptista da Lagôa, receberá adhesão do mundo feminino em geral quer de elementos catholicos quer de outros, que dêm o seu apoio ao programma social da egreja notadamente em relação á indissolubilidade da familia e do ensino religioso facultativo."

Como ficou organizado o gabinete do general Waldomiro Lima

S. PAULO, 15 (União) — Com a nomeação do dr. Atalliba Nogueira para chefe da Casa Civil, ficou assim organizado o gabinete do governador militar: Casa Civil — chefe, dr. Atalliba Nogueira; secretario particular, tenente Stoll Nogueira; official de gabinete, dr. Luiz Parigot de Souza; Casa Militar — Ajudantes de ordens: capitão Edgard Armond e tenente Adalberto Pereira.

Director de expediente da secretaria do Palacio, dr. Cassiano Ricardo.

Almirante Gago Coutinho

O governo portuguez acaba de promover esse illustre membro da marinha lusitana

Almirante Gago Coutinho

Telegrammas de Lisbôa noticiam que o general Carmona, chefe do Governo portuguez, acaba de promover o almirante Gago Coutinho, ao mais alto posto da sua carreira.

Gago Coutinho, além de ser uma figura altamente prestigiosa da sua Patria, tem o seu nome ligado ao glorioso feito da primeira travessia aérea do Atlantico, realizada com o concurso do saudoso Saccadura Cabral.

Gago Coutinho é um notavel marinheiro cuja fama já ultrapassou as fronteiras de Portugal, impondo-se á admiração do mundo inteiro.

O acto do governo portuguez veio, assim, coroar, com todos os realces da verdadeira justiça, o valor de um cidadão que é uma das maiores glorias do velho e glorioso paiz dos navegadores seculares.

VIDA MUNDANA

O Modelo do Dia

Original de Mme. CARVALHO, Directora do Lyceu Imperio — Desenho especial para o DIARIO CARIOCA

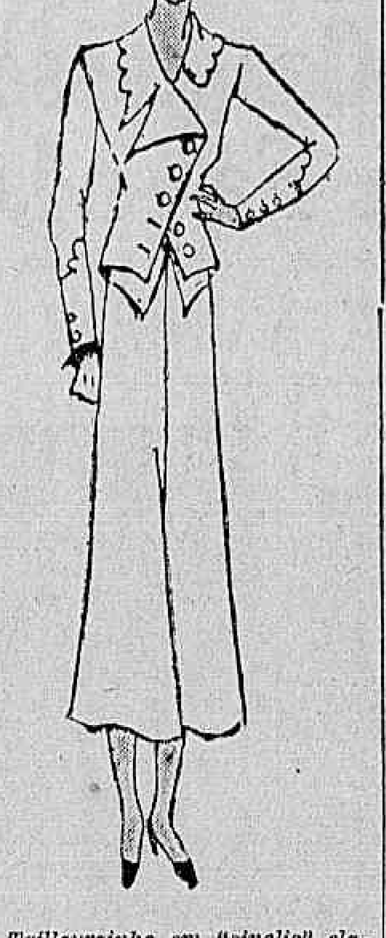

Tailleurzinho em "sinelic" claro, guarnecido de pequeninos recortes, numa combinação de linhas rectas e curvas.

A pala da saia acompanha o feitio do casaco.

LETRAS E ARTES

"Caboclo dagua", o annunciado romance do escriptor Martins de Oliveira, apparecerá nos primeiros dias de janeiro proximo.

—— Será lançado, no mez vindouro, um volume de contos de Jurandyr Manfredini — "Guayra".

—— "Menino de engenho", a admiravel novella de José Lins do Rego, continúa obtendo grande exito de livraria.

ANNIVERSARIOS

Fazem annos hoje:

As senhorinhas — Judith Passos Lima, Maria Ignez Fleiuss, Evangelina Pessoa, Anna Felippe Nery, Myrthes Alves de Castro, Elisabeth Warren Helena Martins Coelho, Maria Carolina Leitão, Maria de Lourdes Viseu e Carmen Muller.

— Faz annos, hoje a srta. Lysia, filha do casal Olegario Azevedo.

As senhoras — Eleusina Meirelles de Aguiar, Leonor Martins Soares, Lydia Mello e Antonietta Coutinho.

Os senhores — Drs. Oscar Rodrigues Alves e Manoel Coelho Rodrigues; Abelardo Souto e Moacyr Ferreira de Avellar.

—— Transcorre hoje a data natalicia da gentil srta. Dora Costa Pereira, professora de piano, laureada pelo I. N. de Musica, e dilecta filha do sr. Bento da Costa Pereira e de sua exma. esposa.

A ephemeride de hoje terá tambem o transcurso da data anniversaria de sua irmã d. Anna da Costa Pereira.

As anniversariantes, que são de alto relevo nos nossos circulos sociaes receberão por certo, muitas felicitações dado o grande circulo de suas relações de amizade.

NASCIMENTOS

Está em festas, desde ante-hontem, o lar feliz do sr. e sra. Manoel do Carmo Braga, com o nascimento de mais um lindo bébé que recebeu o nome de Newton.

NOIVADOS

Contratou casamento com a srta. Ernestina Mendes da Fonseca, filha do casal Luiz G. Fonseca-D. Lindaura Fonseca, o sr. Mario Jorge Teixeira, funccionario do alto commercio desta praça.

CASAMENTOS

Terá logar, no proximo dia 29, do fluente, o enlace matrimonial da srta. Mary Martins Pereira, filha do dr. Hugo Martins Pereira, advogado nos auditorios desta capital, e da sra. Zilah Floresta de Martins Pereira, com o engenheiro civil dr. Alberto Pucheu, filho do fallecido commerciante sr. Jean Mario Pucheu e da sra. Ciara Neuberth Pucheu.

FESTAS

O Atlantico Refining Football Club promette o dia 27 mais uma festa que nos faz desde já ansiosos pela sua realização, tal é a alegria e animação de que se revestem todas suas reuniões sociaes.

Será um "pic-nic" sportivo-dansante", na séde do Atlantico Club, na Praia da Freguezia, na ilha do Governador. A partida será pela barca das 9 horas.

A musica está a cargo do "American Jazz", o que assegura um successo para os amantes da arte de Terpsychore.

A parte desportiva foi cuidada com muito carinho e bom humor, sendo de esperar provas muito interessantes e ineditas com o concurso de moças, crianças e rapazes.

E, não menos importante, embora citado por ultimo, vem o serviço de buffet, offerecido pelo club, que vae ser feito por uma das melhores confeitarias do Rio.

Os convites, para quem não pertencer ao club, podem ser procurados com o secretario, o sr. Edgard Pereira, á avenida Nilo Peçanha, 151 5º andar, e dão ingresso a um cavalheiro e duas senhoras, com direito a participar de todas as provas e diversões, e ao buffet.

—— A Hora de Arte que o Botafogo F. C. annunciou para hoje, em seu salão de Festas, foi adiada para o proximo dia 18 do corrente (sexta-feira).

—— Está despertando vivo interesse, em nossas rodas elegantes, o annunciado recital de declamação de Nenê Baroukel, amanhã, no theatro Casino.

Esse festival terá o concurso das alumnas da grande declamadora patricia.

A Temporada Artistica

ZORAIDE ARANHA E A SUA ARTE, QUE CONSTITUE O GRANDE ENCANTO SOCIAL DA METROPOLE

Zoraide Aranha

Zoraide Aranha, a pequenina artista que todo o Rio conhece e admira com enthusiasmo, anda, nesta temporada, em verdadeira roda vida pelos salões da metropole.

A genial garotinha, que tão bem sabe dizer coisas modernas e cantar as mais lindas canções, não pode se esquivar aos numerosos e insistentes convites que recebe e vae comparecendo aos festivaes, emprestando-lhes todo o prestigio de sua arte sem par. E, a cada dia que passa, augmenta a legião dos seus admiradores, que são todos aquelles que já ouviram aquelle pedacinho de gente declamar, por exemplo, "O garoto não é da musica", de Alvaro Moreyra, ou cantar uma das muitas canções do seu bello repertorio, sempre renovado com esmero e capricho.

Hontem, á tarde, Zoraide compareceu á homenagem que a garotada da Tijuca lhe prestou no cinema Haddock Lobo, obtendo ali o exito do costume. Innumeros foram os applausos que recebeu durante a matinée infantil. Os pequeninos admiradores do seu talento lhe offertaram muitos mimos e flores, conseguindo, ainda, que ella promettesse voltar áquella casa de diversões.

A' noite, a "menina de ouro" da cidade esteve no Botafogo, contribuindo decisivamente para o successo do chá em beneficio da construcção da matriz de Santa Therezinha, daquelle bairro, patrocinado pelas sras. Oscar da Costa, Waldemar Schiller, Sá Pereira, Cornelio Jardim, Ennio Jardim e Alcides Wrigt.

Esse festival teve o concurso de outros finos artistas da nossa alta sociedade entre os quaes Marina Lessa, Zezé Fonseca, mlle. Besanzoni, Lilian Paes Leme, Lely Morel, Jesy Barbosa, Bento Gonçalves, Patricio Teixeira e o Trio T. B. P.

Sabbado proximo, ás 16 horas, Zoraide estará no Palace-Hotel, illuminando com seu espirito finissimo a reunião promovida por Mme. Duque Estrada em pról da instituição de N. S. da Apparecida, o que, por si só, já deixa antever o grande exito desse festival de caridade, que conta, tambem, com o concurso de outras figuras prestigiosas do meio artistico da cidade.

Promoção por media ou frequencia

Uma reunião de estudantes sobre esta questão

Realiza-se hoje, ás 17 horas, na rua do Carmo n. 71, 2º andar, uma reunião de estudantes preparatorianos, universitarios, etc., para estabelecer medidas urgentes a favor da promoção por media.

Nesta reunião serão discutidos os seguintes pontos do memorial que os estudantes da Federação Vermelha de Estudantes redigiram, em harmonia com os seus collegas:

1º — Promoção immediata no curso secundario e superior dos estudantes que tiverem obtido nas medias annuaes gráos superiores a 3,5 no conjunto ou 2 por materia.

2º — Promoção immediata de todos estudantes que tiverem comparecido a um terço de aulas praticas nas escolas superiores ou secundarias.

3º — Adiamento das aulas até 15 de janeiro para os estudantes superiores que não tiverem media nem frequencia para que, mediante o comparecimento ás aulas deste periodo, serem promovidos independentemente de exames.

4º — Questão da promoção dos estudantes em atrazo com as thesourarias de suas escolas.

5º — Questão do fornecimento de cadernetas de reservista por decreto este anno.

6º — Posição dos estudantes cariocas em face do movimento pró-promoção por media ou frequencia dos estudantes de outros Estados.

A F. V. E., que já recebeu telegrammas de solidariedade de varios Estados, convida os estudantes de todos os cursos e de todos os centros estudantinos para comparecer hoje ás 17 horas, á rua do Carmo, 71, 2º andar, para participarem nas discussões do importante assumpto e combinarem uma acção commum e unida de todas as escolas a favor da promoção por media ou frequencia.

Para resolver o problema da syndicalização do proletariado bahiano

BAHIA, 15 (A. B.) — Teve grande importancia a reunião que o Centro Operario Beneficente de Alagoinhas, com a presença dos representantes do comité pro-reorganização do proletariado da Bahia e de 139 ferroviarios, realizou com o fim de resolver o problema da syndicalização do proletariado bahiano.

Abrindo a sessão o presidente do Centro expoz os objectivos daquella reunião dando, em seguida, a palavra ao secretario geral do Comité, o qual mostrou a necessidade dos ferroviarios se organizarem em syndicatos de classe para melhor pugnarem pela defesa dos seus interesses communs.

Logo após o seu discurso, foi a proposta, discutida e approvada a fundação do Syndicato dos ferroviarios do 1º districto da Este Brasileiro, sendo, então organizada uma directoria provisoria, sob a presidencia do sr. José Pinto, a qual dirigirá os destinos deste syndicato até a approvação dos seus estatutos, que não tardarão em ser remettidos ao Ministerio do Trabalho.

Os novos directores interinos do Instituto do Café

SÃO PAULO, 5 (A. B.) — Em virtude de impedimento dos directores effectivos do Instituto do Café, sr. Gustavo Avelino Corrêa e Theodoro Quartin Barbosa, foram convocados os supplentes de directores, srs. Vicente Dias Junior e Ulysses Corrêa, que passarão a exercer aquellas funcções de accordo com os estatutos do Instituto.

CLINICA DE VIAS URINARIAS

Dr. Samuel Kanitz

Membro da Sociedade de Urologia da Allemanha, ex-assistente dos professores Lichtemberg, Lewin Joseph de Berlim e Haslinger, de Vienna. Especialista: em doenças dos Rins, Bexiga, Prostata, Urethra, Doenças de Senhoras, Diathermia, Ultra Violetas. Consultorio: 7 de Setembro, 42, Sob., das 13 ás 16 horas. Phone: 4-4493.

CINEMA

VALE A REPUTAÇÃO DE UMA MULHER A VIDA DE UM HOMEM?

Esboçam-se as primeiras sequencias de "DIFFAMADA!", o film de emoções que a Metro Goldwyn Mayer editou e que o Palacio Theatro estréará segunda-feira proxima, e uma questão desde logo se aninha, á espera de uma solução, no cerebro de quem assiste o film: VALE A REPUTAÇAO DE UMA MULHER A VIDA DE UM HOMEM? E' que o film nos apresenta o caso de um rapaz que é levado a julgamento pelo facto de ter assassinado um homem. Esse homem que elle matou, entretanto, era um indigno e era o amante de sua irmã. Se elle se defendesse, dizendo quem de facto era a sua victima, seria, absolvido — mas lançaria sua irmã, por quem elle fizera o crime, á deshonra! E' precisamente nesse momento que o espectador do film se vê na obrigação de julgar o caso que o film, em scenas intensas, vigorosas, lhe apresenta: que vale mais — a honra de uma mulher ou a vida de um homem? HELEN TWELVETREES, LEWIS STONE, ROBERT YOUNG, GERTRUDE MICHAEL e JEAN HERSHOLT são as principaes figuras desse film de luxo que o Palacio estréará segunda-feira.

VAMOS VER BREVE...

As grandes figuras heroicas que tão bem dizem com a nossa época são mais do que nunca as predilectas do publico.

Bill Boyd, a quem veremos na proxima semana no Imperio em "O Amor fez delle um Homem", tem feito delles a sua especialidade durante cerca de quinze annos, dez dos quaes tem estado preso a um contrato por um dos maiores studios de Hollywood, coisa de que bem raros artistas se podem ufanar.

Os criticos reconhecem nelle um "appeal" de virilidade, que tem sido o segredo do seu triumpho, através de toda a sua carreira.

Ginger Rogers, a quem o Rio de Janeiro viu recentemente com Bill Boyd em "A Frota Suicida", estará novamente a seu lado em "O Amor fez delle um Homem", um outro dirigido por Albert Rogell que soube pôr em fóco os requisitos dos dois artistas através um trecho palpitante de vida e de emoção.

Não sómente os brasileiros mas todos quantos se interessam pelo progresso do nosso paiz vão ver "A viagem maravilhosa do "Almirante Jaceguay", que o Eldorado vae exhibir segunda-feira proxima, filme organizado especialmente a excursão promovida pelo Touring Club do Brasil, este film magnifico mostra todas as capitaes do Norte do paiz, com os seus costumes, as suas tradições, a sua gente, a sua vida.

E' um apanhado geral e completo desse passeio maravilhoso, que iniciou a série de excursão com que os brasileiros poderão emfim conhecer a sua terra.

Um romance lindo e chocante, adaptado da obra da condessa Barcynska.

Uma historia que é linda, em um film montado com grande luxo: e interpretado por artistas do valor de Maria Corda e Jameson Thomas.

Maria Corda nós vimos em varios films, como por exemplo em "Vida privada de Helena de Troya", e então toda a sua belleza nos encantou, mas a verdade é que em "Tesha", o seu novo trabalho, ainda mais bella elle se nos mostra.

Jameson Thomas foi o artista de "Pedically", magnifico, correcto, um verdadeiro "Gentleman".

Os dois e todo um elenco magnifico da British Internacional, dirigidos pelo grande Victor Saville, dão a "Tesha" um sabor de arte e de emoções que muitos poucos films conseguem arrancar.

O programma Serrador vae lançal-o dentro de poucos dias, no Alhambra.

Jimmy Durante — o Cyrano de Hollywood já tem sua popularidade bem começada aqui no Rio.

Um sorriso de Dorothy Jordan em "...e o mundo marcha!"

Nosso publico viu-o em "Melodia Cubana", viu-o com Buster Keaton em "Salve-se quem puder!" — e já comprehendeu, portanto, que Jimmy Durante é um humorista de qualidade, um pandego de prestigio tão grande quanto o seu nariz...

A noticia de que elle é um dos principaes elementos de "... E o mundo marcha!", esse super-film que a Metro nos dará muito breve no Palacio, só póde constituir, portanto, noticia alviçareira.

E é isso mesmo: ao lado de Dorothy Jordan, Lewis Stone, Walter Huston, Robert Young, Neil Hamilton e Myrna Loy — todos os elementos de "... E o mundo marcha!" — o narigudo, espalhafatoso, barulhento Jimmy Durante vae fazer furor!

— "Reconquistada" — Na proxima semana no Pathé Palacio — Kay Francis é a grande seducção deste drama de amor. — Este é um drama, que põe a descoberto a alma de uma mulher joven, e que luta para se libertar de um amor, que ella sabia, insensato e perigoso.

Ricardo Cortez e Kay Francis, que vivem a parte mais forte deste film, se mostram á altura do argumento, defendendo-o de maneira impeccavel.

Ambientes de requintada elegancia, e scenas palpitantes de belleza emocional, augmentam o valor indiscutivel deste drama, que o Pathé Palacio, estreará no dia 21 do corrente.

RECITAES

Hoje, quarta-feira, no salão "Leopoldo Miguez", do Instituto Nacional de Musica, a srta. Anna Candida de Moraes Gomide, 1º premio (medalha de ouro), realiza, ás 21 horas, um concerto de piano, que está sendo esperado com viva curiosidade por todo o nosso mundo artistico.

O programma é o seguinte: — I. Bach-Busoni — Chaconne; II. Beethoven — 32 variações; Chopin — Nocturno — 2 valsas — Ballada ;III. Cyril Scott — Barcarolla egypcia; O. Lorenzo Fernandez — Tres estudos em fórma de sonatina; O. Lorenzo Fernandez — Branca de Neve (dedicado a Anna Candida); C. Debussy Poissons d'or; Kreisler-Rachmaninoff — Liebesleid; Moussorghsky — A grande porta de Kiew.

VIAJANTES

Encontra-se, nesta capital, vindo de São Paulo, o industrial sr. Mario Beltrano.

LUTO

MISSAS

Os funccionarios da secretaria do Conselho Municipal, collegas do dr. Pio da Rocha, mandam rezar hoje, ás 10 horas, no altar-mor da Cathedral Metropolitana, missa por alma daquelle seu amigo e collega.

Radios, Discos e Victrolas a longo prazo

A MELODIA

R. GONÇALVES DIAS, 40

Um processo que se arrastou durante meio seculo pelo fôro de S. Luiz, foi, hontem, julgado!

OS RESPONSAVEIS BENEFICIADOS PELA PRESCRIPÇÃO

S. LUIZ DO MARANHÃO, 15 (União) — No anno de 1882, achava-se presa na cadeia publica de Barra do Corda, a mulher Beatriz Maria de Lima.

O carcereiro da cadeia Francisco Bento de Almeida, seduzindo-a, deu-lhe liberdade, facilitando a sua fuga.

Aberto inquerito a respeito do facto, foram ouvidas as testemunhas e o criminoso foi condemnado, em 1883. Os autos, entretanto, ficaram na comarca daquella localidade, até 1925, quando o juiz corregedor José Lucas Mourão Rangel, fazendo correcção ali, mandou que os enviassem ao Superior Tribunal de Justiça, nesta capital. Esta determinação não foi cumprida. Em dezembro de 1931, o promotor publico em Barra, dr. Souza Bispo, requereu que fossem mandados os alludidos autos ao Superior Tribunal de Justiça e opinou pela responsabilidade do escrivão negligente. Afinal, em maio deste anno, a papelada deu entrada no Tribunal. E, ha dias, foram submettidos a julgamento, sendo, de accordo com a opinião do procurador geral, julgada prescripta a acção da justiça, por terem já decorrido 50 annos após o crime ter sido commettido.

LIVRARIA ALVES

Livros collegiaes e academicos RUA DO OUVIDOR, 166.

Dispensado do cargo de subalterno da Companhia de Preparadores de Terrenos

Foi dispensado das funcções de subalterno da Companhia de Preparadores de Terrenos o 1º tenente Antonio Moreira da Silva, por ser alumno do Centro de Instrucção de Transmissões.

O Alistamento Eleitoral e a Associação dos Empregados no Commercio

Educação Civica

A Associação dos Empregados no Commercio do Rio de Janeiro, empenhada em proseguir na campanha civica em prol do alistamento eleitoral acaba de tomar a iniciativa de promover em sua séde social, uma série de conferencias de educação civica, pensando convidar os membros da commissão encarregada de elaborar o ante-projecto da Constituição, afim de que, com sua palavra autorizda, possam bem orientar a opinião publica, num momento em que se fa zmister a cooperação dedicada e consciente de todos os bons brasileiros, na tarefa de reconstrucção politica e economica do paiz.

A Associação dos Empregados no Commercio acaba de endereçar ao sr. ministro do Trabalho o seguinte officio:

"No intuito de incrementar o alistamento eleitoral em nosso paiz, a Associação dos Empregados no Commercio do Rio de Janeiro, tem a honra de communicar a v. ex., que acaba de dirigir um officio nos termos da copia annexa, ás Associações Commerciaes do Brasil, formulando um enthusiastico appello, para que chamem todas a si a nobre tarefa de concitar seus associados ao dever civico de alistamento, afim de que, com o seu voto sincero e consciente, possam levar seu apoio á obra de reconstrucção politica e economica do paiz.

Aproveitamos o ensejo para significar a v. ex. sr. ministro, protestos de respeitosa consideração e mui distincto apreço. — (a.) Rinaldo Gonçalves de Souza, 1º secretario."

HOJE

O Tempo

Tempo — Instavel, com chuvas passando a bom com nebulosidade.
Temperatura — Estavel á noite e com elevação de dia.
Ventos — Predominarão os de sul a léste.
Estado do Rio — Instavel, com chuvas, salvo a léste, onde será instavel com chuvas durante todo o dia.
Temperatura — Estavel á noite e em elevação de dia.

Pagamentos

NA PREFEITURA — Pagam-se as seguintes folhas de vencimentos do mez de outubro: directores de escolas, de A a I; inspectores de escolas primarias da Directoria de Instrucção; titulados da Limpeza Publica, percentagens da Procuradoria dos Feitos; operarios da 4ª Divisão do Departamento do Material; operarios da 3ª Divisão de Viação; auxiliares de policiamento contratados da Directoria de Mattas, Jardins e Agricultura.

Navios a chegar

PEDRO I — Nacional, ás 7 horas, de Recife e escalas.
IGUASSU' — Nacional, sem hora determinada, de Recife, e escalas.
GENERAL ARTIGAS — Allemão, ás 7 horas, do Rio da Prata.
TRES DE OUTUBRO — Nacional, sem hora determinada, do Rio Grande do Sul.
ITAPUHY — Nacional, ás 7 horas de Porto Alegre e escalas.
GROIX — Francez, ás 6 horas, de Buenos Aires e escalas.
ARARAQUARA — Nacional, ás 7 horas, de Porto Alegre e escalas.
CAMPOS — Nacional, á tarde, de Manáos e escalas.

Navios a partir

KERGUELEN — Francez, pela manhã, do Armazem 16, com destino ao Rio da Prata.
ITAPURA — Nacional, ao meio-dia do Armazem 13, com destino a Porto Alegre e escalas.
CAMPEIRO — Nacional, sem hora determinada com destino a Recife e escalas.
ANNA — Nacional, ás 8 horas, do Armazem 2, com destino a Florianopolis e escalas.
GENERAL ARTIGAS — Allemão, á tarde, do Armazem 17, com destino a Hamburgo e escalas.

Foi reformado o major Franklin Robillot

S. PAULO, 15 (União) — Foi assignado um decreto reformando o major da Força Publica Franklin Robillot, sub-commandante do 7º batalhão.

O Movimento Eleitoral pelos Estados

INSTALLADO, EM BELLO HORIZONTE, O BUREAU ELEITORAL FEMININO

BELLO HORIZONTE, 15 (A. B.) — Foi installado, nesta capital, o Bureau Eleitoral Feminino, o qual vae promover, em todo o Estado de Minas, uma intensa propaganda no sentido de alistamento da mulher mineira.

AS PROVIDENCIAS DO TRIBUNAL ELEITORAL DE SÃO PAULO

S. PAULO, 15 (A. B.) — Installou-se hontem, no salão da Curia Metropolitana, a Liga Eleitoral Catholica, com a presença dos srs. Estevam de Rezende Adolpho Borba, Mario de Souza Aranha, Paulo Sawa, Plinio Corrêa de Oliveira e sob a presidencia do arcebispo d. Duarte Leopoldo e Silva.

Falaram, por essa occasião, diversos oradores, tendo o arcebispo d. Duarte Leopoldo explicado que a Liga não é nenhum partido politico, nem catholico, mas visa simplesmente reunir os catholicos para o trabalho de alistamento eleitoral, devendo os mesmos eleitores votarem depois nos candidatos que melhor lhes inspirassem a confiança.

S. PAULO, 15 (A. B.) — O Tribunal Eleitoral do Estado, vae solicitar o concurso de identificadores, dentro do seu proprio edificio, que é actualmente o do Palacio da Justiça. Esses identificadores vão facilitar, ali, o serviço de identificação das partes, dado o volume colossal a que attingiu presentemente, o trabalho do alistamento ex-officio desta capital.

O numero de funccionarios publicos que estão sendo identificados e de pessoas de outras categorias, promette attingir a uma quantidade espantosa.

S. PAULO, 15 (A. B.) — Continuam as actividades para o estabelecimento do serviço de alistamento eleitoral neste Estado. Todas as repartições publicas vão cuidar do assumpto, observando fielmente as determinações emanadas do Superior Tribunal Eleitoral.

Do Tribunal Eleitoral do Estado, informaram á imprensa que tem havido confusão na execução do alistamento ex-officio. Todas as repartições publicas devem mandar as listas ex-officio, com duas vias, mediante o protocollo, ao juiz eleitoral da zona respectiva e não ao presidente do Tribunal, como estava sendo feito.

Segundo o que já foi noticiado a capital de São Paulo foi dividida em sete zonas eleitoraes, pertencendo a cada uma um juizado competente, ao qual devem ser dirigidas as referidas listas de ex-officio.

PARA PREENCHEREM OS LOGARES DE IDENTIFICADORES, NA BAHIA

BAHIA, 15 (União) — Com a fixação da data da Constituinte para 3 de maio, foi determinado a abertura do alistamento eleitoral em todo Estado. De accordo com o Codigo Eleitoral, foram criados logares de identificadores, que terão de entrar em funcção. Muitos são os convidados, mas poucos entendem de photographia, motivo porque foi aberto um curso especializado, sob a orientação do dr. Pedro Mello.

Foi dada a primeira aula, comparecendo 152 alumnos inclusive 2 moças.

Em Missão Jornalistica no Sul

Já se encontra em Sant'Anna do Livramento o nosso enviado especial, Gabriel Paula Fonseca

Já se encontra em Sant' Anna do Livramento o nosso companheiro Gabriel Paula Fonseca, enviado especial do DIARIO CARIOCA ao Rio Grande do Sul e paizes do Prata.

Gabriel Paula Fonseca é um jornalista brilhante, profundo conhecedor da vida de imprensa, que allia á sua intelligencia de escól um caracter integro, affeito ás vicissitudes das lutas jornalisticas, em que se tem envolvido sempre como elemento de grande combatividade e comprovado idealismo.

Do sul do paiz, onde se estão desenrolando acontecimentos de notavel significação para a politica nacional, o nosso representante nos enviará impressões, noticias, reportagens e entrevistas de palpitante interesse para os nossos leitores.

BOLETIM DO DIA

O ESCORREGADIO

A feição moral do povo brasileiro tem seu traço proprio. E' de molde a refugar o governo sem Constituição. A peleja em prol de um estatuto fundamental desenvolveu-se, no Brasil, de tal modo que abreviou a nossa independencia politica. E no anno seguinte, a 11 de dezembro de 1823, o Codigo Supremo estava feito. O animo frouxo de D. João VI causára fluxos e refluxos irritantes. Thomaz Antonio, que abominava a idéa de Constituição, actuava sobre elle nesse sentido; massas populares agitavam-se exigindo a lei magna; e Palmella, diplomata, buscava solução conciliatoria. D. João cada vez mais dubio. Concordava com uns e com outros. Decidia-se pela pressão do momento, adoptando todas as cambiantes que as circumstancias lhe aconselhassem. Tropa e povo estacionado no Largo do Rocio, a 26 de Fevereiro de 1820, expandia suas aspirações constitucionalistas. Julga Oliveira Lima "que a conspiração urdida e propagada por alguns cabecilhas encontrára rapido e franco apoio porque correspondia a uma aspiração latente de mudança".

Queria o povo "o juramento da Constituição que as cortes portuguezas estavam fazendo", impugnando, porém, "a restricção do decreto de 18 de Fevereiro no ponto em que alludia ás modificações necessarias á sua adaptação ao Brasil".

O rei cedeu. Mas, o decreto trouxe a data de 24. Explica Rocha Pombo a ante-data "para salvar o decôro daquella majestade que tanto se esmaecêra..." O acto não foi publicado. Ficára em poder de Thomaz Antonio. Novas reclamações. Levado por D. Pedro, por ordem de seu pae, aos revoltosos, não foi aceita uma clausula. Lavrou-se segundo decreto, continuando a mesma data: — 24 de Fevereiro, por amor... ao decoro.

Reune-se o Ministerio no Theatro João Caetano. Altera-se o rumo ás coisas, pela resolução da partida do rei para Portugal. Correm os dias e sua majestade não parte. Não tem dinheiro para a viagem. Tumultuam-se os acontecimentos. Para abafal-os, vem o decreto de 22 de Abril, declarando que ficará encarregado do governo geral, como regente, o principe D. Pedro. O tempo vae marchando. Eis que surge uma convocação dos eleitores de comarca, que se achavam na corte, para ouvirem do ministro do reino "a exposição textual e do espirito das instrucções e poderes" organizados para servirem de norma a D. Pedro, permittindo-se "a apresentação escripta de propostas sobre que fosse conveniente ouvir os eleitores".

Nessa assembléa, um grupo de populares, que Silvestre Pinheiro chama "meia duzia de homens, quasi todos da ultima ralé", sugeriu que, emquanto as cortes portuguezas não concluissem o trabalho da constituição da monarchia, o Brasil se governasse pela constituição da Hespanha. E D. João concedeu. Mas, tambem, no dia seguinte, com a mesma facilidade, um decreto excommungava o anterior, sob o fundamento de que a representação proviéra de "homens mal intencionados e que queriam a anarchia".

Esse processo de maromba deu com D. João em terra. O proprio filho ajudou-lhe a quéda. A pressão popular, o ambiente politico, a conspiração surda que se infiltrava em todos os meios, fizeram o "Fico". O 7 de Setembro era a fatal apotheose da campanha.

ADOLPHO BERGAMINI

Na Ribalta a Figura do Caudilho Nepomuceno Saraiva

Um pedido do governo uruguayo ao governo do nosso paiz

PORTO ALEGRE, 15 (A. B.) — Informações fidedignas asseguram que o Governo Provisorio recebeu pedido do governo do Uruguay no sentido de internar no Rio Grande do Sul o conhecido caudilho Nepomuceno Saraiva, que operou naquelle Estado nas revoluções de 923 e 924.

Sabe-se que o governo do uruguay accusa aquelle revolucionario de estar preparando um movimento na fronteira afim de invadir o Uruguay para perturbar as eleições que ali realizar-se-ão dentro de poucos dias.

O material bellico apprendido em São Paulo

S. PAULO, 14 (União — A delegacia de Ordem Politica e Social entregou ao novo chefe de policia um relatorio das appreensões do material bellico, depois da revolução, mencionando a arrecadação de 7.000 granadas de mão, varias bombardas, muitas metralhadoras, copiosa munição e grande quantidade de fuzis.

Nictheroy em Vespera de Ser Libertada do Flagello da Sêde

APO'S LONGO PERIODO DE CAPTIVEIRO A' FALTA DAGUA, A CAPITAL DO ESTADO DO RIO VAE, EMFIM, DENTRO EM POUCO, SER REDIMIDA PELO MILAGRE DA SUA ABUNDANCIA

Vista da praça Martim Affonso

Onde se occultava, afinal, durante tantos annos, a varinha magica que teria a virtude de fazer jorrar o precioso liquido na terra resequida da vizinha cidade fluminense?

Velha aspiração dos seus habitantes, como tambem unico requisito indispensavel ao desenvolvimento que lhe garantiu a sua natureza privilegiada, vae se realizar, por fim, um sonho alimentado através de supplicas angustiosas e de desesperos continuos, sobretudo quando se attingia o cyclo maximo do verão.

Problema considerado de summa importancia, mas até então insoluvel, a necessidade de resolvel-o immediatamente culminou, com effeito, de maio a julho do corrente anno, porque foi, por assim dizer, a época em que se revelou o perigo ameaçando a sua população de graves epidemias, sem levar em conta as attribulações de tantos lares impedidos de satisfazer as mais elementares exigencias da hygiene.

O Corpo de Bombeiros local, como até a propria Prefeitura, em conjunto, viram-se na dura contingencia de soccorrer casos de absoluta affliçâo reinante entre moradores de varios bairros, distribuindo quantidades de agua como quem dispõe, com uzura, de valores apreciaveis.

E o espectaculo nas ruas, no interior das residencias ou nas areas dos logradouros publicos, conservou as mesmas scenas e os mesmos actores, representando o drama criado pela escassez da falta de agua.

Assistindo, pessoalmente, ao desenrolar desse triste episodio da sêde em Nictheroy, um dos ultimos prefeitos local, comprehendeu nitidamente a responsabilidade que teria de assumir deante de tão afflictivos appellos, tendo, então, dirigido até mais de meio os trabalhos de captação de maior volume de abastecimento em vesperas de ser canalizado para a capital.

E' dessa obra de grande vulto, na imminencia de ser inaugurada, que vae surgir o milagre da abundancia de agua para a população de Nictheroy.

Victima da imprudencia

Quando manejava uma arma de fogo, pertencente ao progenitor, o joven José, filho de Antonio Ribeiro, pardo, de 13 annos de edade, brasileiro, morador á rua da Gameleira n. 122, em Realengo, deu inadvertidamente com o dedo no gatilho, succedendo a mesma disparar.

O Dia da Republica

COMO FOI COMMEMORADO, HONTEM, O 43.º ANNIVERSARIO DA FUNDAÇÃO DO REGIME REPUBLICANO

A data de hontem, commemorativa da proclamação da Republica, deu logar a diversas solennidades civicas e, entre ellas, sobresaiu a piedosa homenagem que se prestou á memoria de Benjamin Constant. Em todas as cerimonias ficou, definitivamente, assegurado o amor da nossa gente pela formula democratica do nosso regime que, apesar de todos os defeitos, ainda é o que melhor se adapta á nossa mentalidade e á nossa raça.

NO MONUMENTO DA PRAÇA DA REPUBLICA

O Club Benjamin Constant, realizou uma romaria ao monumento do seu patrono, na praça da Republica. Ali se achavam os socios daquella corporação, representantes do chefe do Governo Provisorio, militares, politicos e numerosos populares. Sobre o pedestal do monumento foram collocados varios "bouquets" de flores. Tocava no local uma banda de musica militar.

O dr. Amaro Silveira, tomando a palavra, pronunciou o seguinte discurso:

"Meus senhores — Não nos seria dado commemorar, neste instante, com mais isenção de animo, a data que hoje se passa, do que repetindo a oração patriotica que aqui proferimos no dia 15 de novembro de 1929.

"Cidadão Benjamin Constant Botelho de Magalhães — Fundador da Republica Brasileira:

Já desde 15 de novembro de 1889, quarenta vezes a Terra, seguindo o seu giro immutavel, encerrou o espaço de um anno e juntou-o irrevogavelmente ao passado. Com effeito, mais de uma geração já decorreu que neste mesmo logar a vossa cavalheiresca e civica dedicação fundou a Republica Brasileira, proporcionando um glorioso desfecho a uma revolução quasi pacifica que nem provocastes e nem podieis evitar. A morte cêdo nos privou do vosso precioso concurso, mas cada vez em maior numero, os patriotas vêm se reunir á sombra do vosso monumento, para manifestar-vos uma immorredoura gratidão pelo principal serviço em que se resume a vossa vida immortal. E, arrebatados pelo clarão dos vossos feitos, vêm haurir no amor da Patria e da Republica novos estimulos de enthusiasmo civico e universal! Elles descobrem em vós o grande cidadão que soube lançar sem sangue as bases imperecíveis da gloriosa Republica, a quem coube pela sua bandeira e pela sua constituição mostrar ás demais irmãs a elevação inconfundivel da verdadeira politica republicana. Tanto conseguistes e tão alto collocastes a vossa Patria, porque puzestes os sentimentos, os ideaes e os principios republicanos em um reducto inexpugnavel de desinteresse e de fé, acima do egoismo e das paixões. Nem a ambição que toda sacrificastes á felicidade dos vossos concidadãos, nem os naturaes reclamos da personalidade, nem os obices, as fraquezas e os preconceitos que encontrastes, vos fizeram perder de vista, um só momento, o quadro da verdadeira grandeza civica, tanto maior quanto mais generosos são os impulsos e mais largos os pensamentos.

Soubestes que o poder republicano, segundo os ensinos do mestre que seguistes, tem como supremo destino garantir a liberdade e só desse destino tira os estimulos de sua força e de sua grandeza. Compreendestes que a Republica, cuja aurora tempestuosa marcára, na grande revolução, o inicio de uma era de paz e de felicidade, só podia consistir na fraternidade civica e universal no prevalecimento de todas as iniciativas, visando o bem publico, nas liberdades publicas, na liberdade de concurso, na liberdade de locomoção e de reunião, na liberdade profissional e industrial, na liberdade de petição, na liberdade de testar e de adótar e, sobretudo, na mais ampla liberdade espiritual, dentro da ordem — da ordem que o poder republicano assegura por uma inflexivel repressão á violencia; numa inteira organização, na dignidade do poder e na utilidade do capital, ennobrecidos ambos por sua applicação social; na inviolabilidade da pessôa e do lar dos cidadãos, no respeito ás condições basicas da familia, no respeito á dignidade civica, que assenta na plena independencia e na plena responsabilidade; no predominio dos interesses geraes sobre os interesses pessoaes, na subordinação da Familia á Patria e da Patria á Humanidade; no regimen, emfim, da Ordem e do Progresso.

Esta é a vossa Republica, Republica que não pode ser nem fascista e nem servil; que, tendo o maximo poder, nunca se tornará tyrannica; que prefere ser querida a ser temida; que toma o merito como supremo criterio para o preenchimento dos cargos publicos; que aspira constituir o maximo poder com a maxima fraternidade e a maxima liberdade; que é o selo fecundo onde a posteridade se gera; que, emfim, se resume na admiravel bandeira que adoptastes, symbolo sagrado dos ideaes republicanos, tremulando no presente como um traço de união e um élo de luz entre o passado e o porvir, para apontar aos povos o caminho da gloria e da ventura. Tão altos ficaram e tão marcados os vossos propositos, tão feliz foi a patria que vos serviu de berço, que ella póde alimentar a esperança de vêr de novo se congregarem os seus filhos em torno deste estandarte sempre que num momento de transvio tenham se voltado contra a sua gloria e procurado nas razões pessoaes e no egoismo motivos para a sua conducta. Porque o vosso sonho ainda poderá alimental-os, cural-os o vosso exemplo, amparal-os o vosso enthusiasmo e as vossas virtudes juntal-os de novo o vosso ardor em torno dos principios republicanos só por amor a esses principios e por amor á Patria."

ROMARIA AO TUMULO DE BENJAMIN CONSTANT

Numeroso grupo de positivistas esteve á tarde, em visita ao tumulo de Benjamin Constant, sobre o qual depositaram innumeras flores. Por essa occasião falou o sr. Mario Barbosa Carneiro.

O BANQUETE E A RECEPÇÃO NO ITAMARATY

O chefe do Governo Provisorio offereceu, á noite, no Itamaraty um banquete ao corpo diplomatico estrangeiro acreditado no nosso paiz. Falaram o sr. Getulio Vargas e o Nuncio Apostolico.

Após o banquete seguiu-se recepção e uma audição de musica.

Em Homenagem ao Corpo Diplomatico

O GRANDE BANQUETE DE HONTEM NO ITAMARATY

Realizou-se, hontem, no salão da Bibliotheca do Palacio Itamaraty, o banquete offerecido pelo chefe do Governo Provisorio e senhora Getulio Vargas, aos chefes de missões estrangeiras acreditadas nesta capital.

Ao banquete compareceram os srs. Getulio Vargas, chefe do Governo Provisorio e senhora; monsenhor Aloisi Masella, nuncio apostolico; Edwin Morgan, embaixador americano; embaixador da Argentina e sra. Mora y Araujo; embaixador da Gran-Bretanha e Lady Seeds; embaixador do Mexico e sra. Alfonso Reyes; embaixador da Belgica e sra. Peltzer; embaixador da França e sra. Kammerer; embaixador de Portugal e sra. Nobre de Mello; embaixador do Japão e sra. Hayashi; dr. Afranio de Mello Franco, ministro das Relações Exteriores; dr. Antunes Maciel, ministro da Justiça e negocios interiores; almirante Protogenes Guimarães, ministro da Marinha; general Augusto Ignacio Espirito Santo Cardoso, ministro da Guerra; dr. José Americo de Almeida, ministro da Viação e Obras Publicas; dr. Washington Pires, ministro da Educação e Saude Publica; dr. Joaquim Pedro Salgado Filho, ministro do Trabalho, Industria e Commercio; dr. Mario Barbosa Carneiro, encarregado do expediente do Ministerio da Agricultura; ministro da Suecia e sra. Paues; ministro da Suissa e sra. Gertsch; dr. Dionisio Ramos Montero, ministro do Uruguay; dr. Hubert Knipping, ministro da Allemanha; dr. Thadée Grabowski, ministro da Polonia; ministro da Austria e sra. Retschek; ministro do Paraguay e sra. Moreno; ministro da Noruega e sra. Michelet; ministro da Tchecoslovaquia e sra. Vankec; ministro da Hollanda e sra. Hubrecht; ministro da Hungria e sra. Haydin; ministro da Bolivia e sra. Alvestegui; dr. Ventura Garcia Calderon, ministro do Perú; ministro da Dinamarca e sra. Boeck; dr. Pedro Ernesto, interventor no Districto Federal; general Andrade Neves, chefe do Estado Maior do Exercito; coronel chefe de Policia e sra. Lins de Barros; chefe da casa militar do Chefe do Governo Provisorio e sra. Pantaleão Pessôa; encarregado de negocios da Rumania e sra. Barciani; sr. Vicente Valdes Rodrigues, encarregado de negocios da Lithuania; sr. P. T. Kuan Li, encarregado de negocios da China; sr. Richard Rafael Seppala, encarregado de negocios da Finlandia; sr. Carlos Nieto del Rio, encarregado de Negocios do Chile; dr. Francesco Lequio, encarregado de negocios da Italia; encarregado de negocios da Hespanha e sra. de Trivião; secretario do Chefe do Governo Provisorio e sra. Gregorio da Fonseca; ministro secretario geral do Ministerio das Relações Exteriores e sra. Cavalcanti de Lacerda; ministro Zacharias de Góes, chefe geral do departamento administrativo; consul geral Napoleão Reys, chefe geral da bibliotheca, archivo e mapoteca; consul geral Octaviano Machado, chefe da Contabilidade do Ministerio das Relações Exteriores; ministro Rostaing Lisbôa, chefe do Protocollo; commandante sub-chefe da Casa Militar do Chefe do Governo Provisorio e sra. Araujo Pimentel; conselheiro de embaixada Carlos Moniz Gordilho, chefe do gabinete do ministro das Relações Exteriores; 1º secretario Acyr Paes, consul Oscar Corrêa e sra.; primeiro secretario de legação, dr. Luiz Fernandes Pinheiro e sra.; ajudante de ordens do chefe do Governo Provisorio; segundo introductor diplomatico e sra. Rubens Ferreira de Mello; segundo secretario de legação Octavio Brito e sra.; segundo secretario de legação Guerreiro de Castro e sra.; segundo secretario de legação Alencastro Guimarães e sra.; capitão Saddock de Sá, assistente militar do ministro das Relações Exteriores e senhora; consul Teixeira Soares e senhora; e sr. Renato Almeida.

Ao champagne, falou o sr. Getulio Vargas, tendo respondido agradecendo a homenagem, monsenhor Aloisi Masella, nuncio apostolico e decano do corpo diplomatico.

O ministro da Guerra baixou instrucções sobre o destino dos animaes pertencentes aos corpos e estabelecimentos militares

Em vista do que propoz o director de Remonta, o ministro da Guerra ordenou que, na escripturação da carga dos animaes pertencentes aos corpos e estabelecimentos militares se deverá observar o seguinte:

a) os corpos e estabelecimentos farão, com a maxima urgencia, pelas commissões de remonta, um arrolamento dos que existirem descarregando autoaticamente os que estiverem faltando;

b) encerramento da escripturação antiga e a abertura de nova com os animaes apurados;

c) abertura no novo mappa de carga de uma casa onde serão indicados os animaes não pertencentes ao Exercito, que porventura estejam no corpo ou estabelecimento;

d) os corpos ficam autorizados a proceder automaticamente á reforma e venda, na fórma do Regulamento de Remonta (arts. 46, 49 e outros) dos animaes pertencentes ao Exercito que estejam incapacitados para o serviço, mediante o parecer da commissão de remonta respectiva, bem assim, dos adventicios egualmente imprestaveis para o serviço, e, neste caso, revertendo o producto da venda ao Thesouro para os fins devidos, venda esta que será effectuada depois de um aviso com o praso de 20 dias para serem reclamados pelos donos;

e) os commandantes de regiões, circumscripções militares e estabelecimentos independentes, deverão organizar um pedido geral dos animaes para as suas necessidades, evitando-se os pedidos individuaes;

f) os mesmos corpos e estabelecimentos conservarão tanto quanto possivel a numeração antiga dos animaes;

g) uma vez feitos os arrolamentos, enviar-se-ão as primeiras vias ao Serviço de Remonta;

h) os commandantes de regiões, circumscripções militares e estabelecimentos, diligenciarão no sentido de serem procurados os animaes que estão faltando;

i) todos os animaes pertencentes ao Exercito, sem que se possa precisar a que unidades pertencem, serão recolhidos ao Deposito de Remonta mais proximo, para destino posterior;

j) os citados mappas deverão ser enviados á alludida Directoria até 31 de dezembro do anno corrente, escoimados das irregularidades ora existentes;

k) finalmente, ficam os corpos e estabelecimentos autorisados a fazer entrega dos animaes não pertencentes ao Exercito, a seus donos, mediante provas de propriedade.

Para Solucionar a Questão do Chaco

Uma Interessante Proposta do Presidente Eleito do Chile

SANTIAGO DO CHILE, 15 (Havas). — Está despertando grande interesse a proposta do presidente eleito, sr. Arturo Alessandri, para que as sociedades scientificas da America se pronunciem sobre o aspecto historico e geographico do conflicto do Chaco.

O ministro do Paraguay approva amplamente a proposta, achando que a sciencia não reconhece patria e que a decisão dessas agremiações não deixará de ser irrepreensivel.

Por sua vez, o ministro da Bolivia tambem é de opinião que o julgamento das sociedades scientificas pode constituir um auxilio poderoso para o arbitramento do conflicto.

Aceita-se, em São Paulo, o engajamento de reservistas

S. PAULO, 14 (União) — O penutimo boletim da 2ª região militar transcreveu a seguinte ordem, transmittida ao chefe do Departamento da Guerra pelo general Espirito Santo: "Declarae em Boletim do Exercito que ficam os commandantes das unidades da tropa federal autorizados a aceitar o engajamento de reservistas, por dois annos."

REVOLUÇÃO EM HONDURAS

Um Combate Entre Rebeldes e Tropas Legaes

TEGUCIGALPE, 15 (A. B.). — Estourou, na região septentrional de Honduras, um movimento revolucionario. Entre as forças rebeldes e as tropas legalistas se deram varios choques. Os rebeldes apoderaram-se da cidade de San Juan del Sur.

USAE

Meigo

Maravilha do Seculo XX

O novo creme de Sabão espumante para a Barba Meigo, que é agradavelmente perfumado, e a sua espuma consistente, espessa multiplica-se 530 vezes, amaciando a pelle de um modo notavel.

A' venda em todas as casas de primeira ordem em todos os Estados do Brasil e na Perfumaria

KANITZ

Rua 7 de Setembro, 127 e 129.

Violento Incendio

Uma Escola Foi Destruida Pelas Chammas

OTTAWA, 15 (Havas). — Communicam de Qu'Appelle, na provincia de Saskatchewan, que violento incendio devorou a Escola Catholica de Lebret, causando prejuizos avaliados em 250.000 dollares. O estabelecimento, reservado á educação dos filhos dos indios americanos, abrigava 225 crianças. Não se registrará nenhuma victima.

Conde Francisco Matarazzo

DE VOLTA DA EUROPA, PASSOU PELO RIO O CONHECIDO INDUSTRIAL DE S. PAULO

O conde Francisco Matarazzo esteve, hontem, nesta capital, em companhia da condessa Filomena Sansevieri de Matarazzo, de passagem da Europa para S. Paulo. O abastado industrial de São Paulo havia procurado a Europa para tratamento de sua saude, tendo sido obrigado a permanecer maior espaço de tempo pelo movimento revolucionario de São Paulo. O conde Matarazzo declarou aos jornalistas que o procuraram estar completamente restabelecido e disposto a continuar trabalhando no Brasil, que considera a sua segunda patria.

Em sua companhia viaja, procedente tambem da Italia, seu sobrinho, sr. Mariano Elis de Vivo, que acaba de ser brevetado aviador, na Italia.

Em companhia do conde Matarazzo seguiu para Santos o dr. Raphael Elba, que é seu amigo intimo.

Os Barbeiros e Cabelleireiros vão fundar o seu primeiro Syndicato

UMA IMPORTANTE REUNIÃO NA PROXIMA QUINTA-FEIRA

A Alliança dos Officiaes Barbeiros e Cabelleireiros, será convertida em syndicato, conforme a deliberação tomada em assembléa geral extraordinaria.

O acto se realizará amanhã em sua séde social, á rua Visconde do Rio Branco n. 47, ás 20 horas.

Haverá leitura dos novos estatutos, organizados de accordo com o decreto n. 19.770, que serão submettidos á discussão e votação.

A resolução dos barbeiros e cabelleireiros em se agruparem em syndicato já foi communicada ao sr. ministro do Trabalho.

A assembléa de quinta-feira cuidará tambem do horario do trabalho nesta Capital.

Passou, Hontem, Pelo Nosso Porto, o "Giulio Cesare"

VIAJA COM DESTINO A LA PLATA O PROFESSOR GUIDO CALLEGARI QUE VAE REPRESENTAR A ITALIA NO 25º CONGRESSO INTERNACIONAL DE AMERICANISTAS

O "Giulio Cesare", passou, hontem, pelo nosso porto, com destino a Buenos Aires.

Entre os personagens de destaque que viajam nessa unidade da frota mercante italiana destacava-se o professor Guido Ferrari, da Universidade Catholica de Milão e uma das figuras de maior projecção nos meios scientificos da Italia.

O prof. Ferrari vem á America do Sul representar o Ministerio da Educação do seu paiz no 25º Congresso Internacional de Americanistas, que se deverá reunir em La Plata, no dia 20 do corrente.

OUTROS PASSAGEIROS

Entre os demais passageiros do "Giulio Cesare", notavam-se os srs. Pinedo de Monte, ministro plenipotenciario da Republica de Guatemala junto ao governo de França; o prof. Francesco Pignatari, o conde e a condessa Francisco Matarazzo, que se destinam a Santos; o grande official Giuseppe Fiochi, Luigi Marelli, Silvio Fossati Bellam, o conde Lando Rossi di Montelera, comm. Boldassaro Ballarati, dr. German F. Costa, dr. Alberto Levene e familia e outros.

Com destino a esta capital viajaram no grande transatlantico da companhia Italia o comm. Enrico Marone e senhora, o sr. Giovanni Carlo Herranhof, a sra. M. Mackenzie Mitchell e outros passageiros.

"EU MESMA COLLOCAREI MEU IRMÃO NA CADEIRA ELECTRICA!"
DIFFAMADA!
SEG. FEIRA (UNASHAMED) PALACIO THEATRO
HELEN TWELVETREES
LEWIS STONE
ROBERT YOUNG

O Mesmo Dia Em Quatro Annos

(Continuação da 1ª pagina)

Antes do inicio das votações a maior parte dos academicos já haviam desapparecido, com os cem mil reis do "jeton".

Suspende-se a votação em meio, após a recusa graciosa do artigo que condemna a letra K, salva pelo engenheiro Luis Carlos sob a allegação de que não saberia escrever "kilómetro" sem ella. Após a sessão, concórdo particularmente com elle. Mas não é pelo "kilometro", que continuaria a ter mil metros; é pelo "kágado", que deixaria de ser chelonio...

— —

RIO DE JANEIRO, 16 DE NOVEMBRO DE 1930 — Eu não me recordo de ter tido, jámais, o que se chama, verdadeiramente, pavor. Tenho me encontrado na presença de grandes perigos, com a morte á vista. Ainda ha dois annos, fiquei no fundo dagua, arrastado pela correnteza, muscularmente inerte, mas sem terror nenhum. Dá-se em mim, nesses momentos, uma especie de anesthesia, que é, parece, uma reacção benefica do meu systema nervoso. Entretanto, nos sonhos que ás vezes me povôam o somno, tenho sentido o pavor, em toda a sua extensão. E é assim que desperto, não raro, com o coração alarmado, a respiração offegante e oppressa, como um homem que vem respirar á tona no momento em que morria, detido por um pôlvo, nas profundezas do mar.

Será que existe em mim, no meu sub-consciente, sem que se tenha jámais revellado um covarde controlado pela consciencia e pelos fortes ensinamentos da vida ?

— —

BUENOS AIRES SEGUNDA-FEIRA, 16 DE NOVEMBRO DE 1931 — Pela manhã, vou ao Hospital de Clinicas, onde me devo encontrar, mais uma vez, com o professor Segura. Ao sentir-me, porém, no meio daquella multidão que vae e vem, sem que tenha, nella, ou nas proximidades um amigo ou simples conhecido, apossa-se de mim um atordoamento, uma preoccupação inquieta e afflictiva. Uma perturbação gastrica, de effeito nervoso, aggrava a situação. Um suór frio cobre-me o rosto, corre-me pelo corpo. O coração bate-me apressado, manifestando a tachicardia. Devo estar pallido, cadaverico. A vista se me turva, pondo deante de mim um véo de bruma. As pernas recusam obedecer-me. Valerá a pena, porém, pedir a estes estranhos que me soccorram ? Resolvo esperar. Sob essa tempestade interior, caminho para o portão do Hospital. Tomo um taxi. E regresso para o hotel, para a tristeza e para o silencio do meu quarto, atirando-me á cama, ainda vestido. E agora, que não tenho, mesmo no hotel, um conhecido ? A cupula do "Magestic" dá-me a impressão de um zimbório de cathedral. E eu sepultado vivo, aqui dentro!...

Pouco a pouco as forças moraes reagem contra a fatalidade do phenomeno indócrino. Procuro ler um jornal, e esquecer-me de mim. Até que, depois de meiodia, almoço, e saio á procura de Ezequiel Ubatuba, na sua pequena casa de café moido da "calle" Tucuman, onde o encontro, para irmos a algumas livrarias. A' noite, vamos assistir a duas sessões do theatro "Apollo", uma com a revista "Palpitando el escrutinio", outra com "El sueno del Peludo". Platéa alegre, scenarios pobres. Artistas principaes: Pepe Arias, com os seus monologos que envolvem satiras politicas e Pepita Guzman, cançonetista hespanhola de voz fresca e idade em maturação.

Na "calle" Corrientes, onde fica o "Apollo", funccionam nove theatros e sete cinemas. E ha muitos outros, ainda, no coração da cidade.

Na estação "15 de Novembro"

UM DESCARRILAMENTO QUE DEU CAUSA A GRANDES ATRAZOS NOS TRENS PAULISTAS

Correram, com grande atrazo os trens paulistas, hontem, por ter occorrido na estação "15 de Novembro" um accidente com um trem de cargas.

Deu-se o descarrilamento da locomotiva do trem de cargas CP 37, proximo á chave inferior daquella estação.

Em virtude do occorrido verificou-se a alteração seguinte nas tabellas dos comboios paulistas:

SP 1 com uma hora e 48 minutos, por haver ainda baldeado na estação de Arthur Alvim; SP 1, com 8,12; D 2 "Cruzeiro do Sul", com 4 horas; o NP 2 com 6 horas e 59 minutos, e o NP 4 com 6,10.

Os dois primeiros destes trens correram para S. Paulo e os demais para esta capital.

No Mundo Espirita

CENTRO ESPIRITA "AMARAL ORNELLAS"

A direcção deste Centro pede-nos tornarmos publico que as sessões, que se realizavam ás quintas feiras, serão doravante effectuadas aos sabbados, das 20 ás 21 horas.

CENTRO ESPIRITA — DEUS, LUZ E VERDADE

Em assembléa geral realizada no dia 27 ultimo, foi eleita para dirigir os destinos do Centro Espirita Deus, Luz e Verdade, a nova directoria que ficou assim constituida:

Presidente — Severino A. Tavares (re-eleito); vice presidente — Luiz Ramalho Vieira (re-eleito); 1º secretario — Orlando M. Araujo; 2º secretario — Humberto Constantino Guedes; 1.º thesoureiro — Epiphanio Palmeira da Silva (re-eleito); 2.º thesoureiro — Falbo Florentino Elizeu; 1º procurador — Jacomico Silveira Filho; 2º procurador — Americo José de Araujo (re-eleito).

Rêde Mineira de Viação

COMO SERA' APPLICADO O CREDITO DE 46 MIL CONTOS ?

Noticias de Bello Horizonte, informam que o dr. Caetano Lopes, director da Rêde Mineira de Viação, fez declarações sobre o fim a ser dado ao credito aberto áquella Viação Ferrea.

O dr. Caetano Lopes declara que:

"Salvo alguns trabalhos que deverão ser realizados por administração directa da Estrada, não só pela sua natureza, como tambem pela necessidade de aproveitamento de pessoal da Estrada, que viria a ser dispensado em consequencia da compressão de despesas da Estrada, com o objectivo de se attingir o equilibrio financeiro da Rêde, no proximo anno — salvo alguns trabalhos, como disse, os serviços de electrificação dos trechos de Angra dos Reis a Barra Mansa e de Pestana a Arantes, bem como os do prolongamento de Patrocinio a Ouvidor, serão realizados mediante concorrencia publica".

Escola de Direito do Rio de Janeiro

DIRECTORIO ACADEMICO

Communicam-nos:

"São convocados os alumnos de todas as séries para a assembléa geral extraordinaria, a realizar-se amanhã, 14, ás 20 horas.

Pede-se encarecidamente o comparecimento dos alumnos, não só para assistirem á cerimonia do encerramento das aulas, como tambem para se tratar na referida assembléa de assumptos referentes a seus interesses".

Sociedade Theosophica

COMMEMORAÇÃO DO 57º ANNIVERSARIO DA FUNDAÇÃO DA SE'DE GERAL

Realiza-se quinta-feira ás 20 1|2 horas na séde da Sociedade Theosophica do Brasil, á rua 13 de Maio n. 33, sala 110, a sessão commemorativa do 57º anniversario da fundação da séde geral em Nova York e 13º da fundação da séde nacional.

Varios oradores far-se-ão ouvir, assim como, nos intervallos, escolhido programma musical.

RELIGIOSAS

MATRIZ DE SANTA CECILIA (Braz de Pina)

Em continuação do programma das festas em homenagem á padroeira, iniciado no domingo, com grande exito, o vigario padre Reynaldo de Almeida Britto reserva para os fiéis, as seguintes festividades religiosas:

Dia 20 — Sob a orientação da Liga Catholica dos homens em homenagem á Padroeira.

Missas ás 6.30, 7.30 e 9 horas, sendo esta solenne, com orchestra completa: a parte coral estará sob a regencia do professor Randolph Mars. Sermão de Santa Cecilia pelo orador sacro conego dr. Armando Lacerda.

A's 14 horas — Haverá Chrisma.

Dia 21 — Sob a orientação da Pia União das Filhas de Maria — A's 9 horas — Missa de festa e com orchestra.

Dia 22 — Consagrado a Santa Cecilia — Sob a orientação da Associação de Santa Cecilia — A's 7 horas — Missa de festa, com grande numero de primeiras communhões — Côro de 800 crianças do cathecismo.

A's 9 horas — Missa cantada, com orchestra. A's 2 horas da tarde em ponto, distribuição de roupas e objectos ás crianças do cathecismo. A's 17 horas, procissão de Santa Cecilia, com brilhante panegyrico de Santa Cecilia pelo conhecido orador sacro, Padre Jabotá.

A novena solenne começa no dia 13 ás 17 horas e terminará no dia 21 ás mesmas horas.

Haverá durante estes dias festejos externos com kermesse, fogos e diversões. Pede-se aos devotos da Padroeira enviarem com antecedencia uma prenda.

O mestre de sala das Mimosas Violetas, processado como bigamo

O ex-guarda do Jardim Botanico Antonio Elias, tornou-se no bairro onde trabalhava uma figura assás conhecida. Era elle mestre de sala das Mimosas Violetas, um club dansante, e como tal, dava cartas e jogava de mão, quando se realizavam as festas no club.

Casado com d. Affonsa Izabel dos Santos, isto não impedia que Antonio Elias fizesse o seu "pé de alferes" com as damas que iam ás Mimosas Violetas e com aquellas que visitavam o Jardim onde trabalhava.

Sempre envergando a sua farda, esta com os botões brilhando, Antonio Elias castigava com o seu olhar de bilontra as mulheres que por elle passavam.

Certo dia, no Jardim appareceu a professora de linguas, a norte-americana Charlotte Retzema Bogert.

Antonio Elias fitou-a. A figura do guarda não foi indifferente á professora e nos dias que se seguiram a norte-americana voltava ao Jardim Botanico para conversar com Antonio Elias.

Tempos depois, a professora embarcou para o Estado da Bahia. Antonio seguiu-a. Dizendo-se viuvo e apaixonado, a norte-americana resolveu consorciar-se.

Casados, partiram para o Estado de Sergipe, torrão natal de Antonio Elias.

Ali o casal montou um curso dirigido pela sra. Charlotte Bogert e vivia tranquillamente, quando ao conhecimento da norte-americana chegou a noticia de que Antonio Elias era casado nesta capital.

A professora despachou Antonio Elias e partiu para esta cidade, afim de apresentar queixa, o que fez.

Contra o ex-guarda jardim e mestre de sala das Mimosas Violetas foi aberto inquerito.

A exportação do nosso café para a Europa Central

Procedente de Budapest, chegou hoje ao Rio, pelo paquete italiano "Giulio Cesare", o sr. Giovani Carlo Herramhorf.

A sua viagem ao Brasil se prende a interesses commerciaes — vem tratar com o nosso Instituto do Café a exportação da nossa rubiacea para a Europa Central.

As tarifas da Viação Ferrea rio-grandense vão ser augmentadas

A directoria da Viação Ferrea está avisando aos interessados que todas as suas tarifas serão augmentadas, a partir do proximo dia 1º de dezembro.

A directoria esclarece que o augmento será na proporção de 10 por cento sobre as actuaes e que já foi approvado pelo ministro José Americo.

Sociedade Carioca de Educação

A SUA FUNDAÇÃO NESTA CAPITAL

Fundou-se no dia 11 do corrente, na séde da Sociedade de Geographia, á rua Marechal Floriano n. 212, a Sociedade Carioca de Educação, com o objectivo de promover, por todos os meios ao seu alcance, o desenvolvimento da educação e concorrer para o engrandecimento do magisterio.

Os fundadores resolveram que esta sociedade fosse, nesta Capital, orgão da Federação Nacional das Sociedades de Educação.

Os nomes dos professores Jorge Figueira Machado e Fernando Rodrigues Silveira, foram acclamados para presidente e secretario, respectivamente.

No dia 21 do corrente, ás 17 horas, se realizará a primeira assembléa geral para discussão dos estatutos, em local que será previamente designado.

Os fundadores da nova sociedade são os seguintes: professores Alvaro Fróes da Fonseca, Jorge Figueira Machado, Fernando Rodrigues da Silveira, Luiz Sobral Pinto, Adhemar Adherbal da Costa, Felicidade Pereira de Moura Castro, Honorina Senna de Oliveira Gomes, Maria Magdalena Sammartino Carregal, Judith de Lima Rodrigues, Dauracy Magno de Carvalho, Hemeterio José dos Santos, Isabel Moitrel Costa, Achilles Lisboa, Elisa Castex, Dulce Diniz do Nascimento e Silva, Hilda Barbosa Rodrigues, Mariana Pires de Carvalho e Albuquerque, dr. Nerval Soares Pereira, dr. Alcides Bezerra Cavalcanti, professoras Celina Padilha, Lucinda Piquet Carneiro, Léa de Paula Miranda Lima, Marina Dulce Magno de Carvalho, Antonio Moreira, Djalma Regis Bittencourt, Djalma Hasselmann, João Pecegueiro do Amaral, dr. Frankel Moscoso, dr. José Campos de Oliveira.

OPTIMA CASA

Aluga-se em Campo Grande, para familia de tratamento, uma optima e bem situada casa com 4 quartos, salas de visitas, de jantar e de almoço, copa, cozinha, banheiro, dispensa, quarto para empregado, garage, jardim e grande quintal. Ver e tratar á Rua do Encanamento, 131 ou Rua Torres Homem, 279 — V. Izabel.

CLUBS & FESTAS

COMMENTANDO...

Prenuncia-se de raro brilho e sumptuosidade o Carnaval de 1933. O carinho com que os poderes municipaes vêm tratando do assumpto, criando uma commissão technica para dirigil-o, é um indicio seguro de que a festa maxima da cidade terá contornos novos, aspectos garridos e maravilhosos. Essa esperança mais se avisa e empolga os carnavalescos, ao vislumbrar-se o acceso enthusiasmo que irradia dentro das sédes das nossas grandes sociedades, onde o assumpto principal é a proxima victoria no prélio artistico em que se vão empenhar. E' a ambição muito justa de receber os applausos do povo e os laureis dos entendidos, ao desfilar, garbosos e imponentes, nas arterias da metropole.

Ha, porém, um pormenor que merece a attenção dos responsaveis pelo brilhantismo do nosso inegualavel Carnaval. E' o incentivo que se faz preciso dar aos nossos artistas do pincél, á esthesia daquelles que architectam e confeccionam os nossos prestitos. E' preciso que sejam criados premios compensadores, capazes de os animar a maiores concepções artisticas, afim de que integral seja o exito que se esboça,

Adelaide Nogueira, elemento de destaque do Blóco dos Fuzileiros, que em ruidosa passeata visitou hontem DIARIO CARIOCA

desde já, para o Carnaval carioca de 1933.

Accesa como está a campanha em pról do turismo, atroando além fronteiras a magnificencia e a bizarria das festas carnavalescas no Rio de Janeiro, resalta de logo a importancia que se deve dar á feitura dos prestitos futuros, verdadeiras organizações de arte fadadas a deslumbrar as visões, não só dos naturaes, como de milhares de espiritos cultos, vindos de paragens longinquas, attrahidos pela grita official que se vem fazendo do nosso bello e insuperavel Carnaval.

Essa a idéa que aventamos, porque nos parece justa, a de incentivar-se com premios de valor os artistas laboradores dos nossos grandes prestitos.

CLUB DOS DEMOCRATICOS

O "Castello" abrirá suas portas no proximo sabbado.

Este facto, por si só, constitue acontecimento de vulto, nos arraiaes do carnaval carioca.

O vibrante leader da folia, levará a effeito o segundo baile a fantasia do anno que será como que o preludio, para os grandes folguedos que se approximam.

Este extraordinario baile, que será effectuado sob os auspicios do Grupo dos Independentes, será dedicado ao operoso e querido presidente perpetuo do "Castello" o conhecido "Carta Branca", sendo ainda nesta noite inaugurada a sua nova flammula.

A postos pois, foliões que K. Xinga o apreciado secretario do Grupo está desenvolvendo grande actividade para maior brilhantismo do monumental e tripudibombastico baile do dia 19.

AMANTES DA ARTE

Como de habito o elegante club da rua da Passagem, effectuará domingo proximo mais uma noitada de alegria, onde por certo predominará a graça e a alegria já tradicional das garrulas admiradoras do fidalgo gremio de Bernardino Aguiar e Petronio.

Para esta festa estará a postos o magnifico conjunto do maestro Benedicto, com vasto e agradavel repertorio.

— —

Polonia Junior, o grande benemerito e fundador do A. A. C., desenvolve desde já grande actividade, para o formidavel acontecimento do proximo mez de dezembro, quando será commemorado o 40º anniversario da grande agremiação luso-brasileira.

AMENO RESEDA

Certo, alcançarão os dirigentes da "Jarra", mais um formidavel triumpho, com a realização no proximo sabbado, de uma encantadora festa, para a qual não serão regateados sacrificios. Aliás, já nos acostumamos a ver de perto, todo o amor que a gente do forte nucleo da rua Visconde do Rio Branco, consagra ás suas iniciativas. Orbilio Soares, bem secundado por Mario Barbosa Lima de Abreu, não olvida os menores detalhes, de forma a proporcionar aos convivas, uma noite que deixará saudades. O conjunto "Casa do Caboclo", que o maestro Freitas dirige com a sua consumada habilidade, não dará folga aos dansarinos, deliciando-os com esplendido repertorio.

Para maior brilho da esplendida noitada de sabbado, será sorteada a tombola do "Resedá, realizando-se ainda uma elegante "Kermesse" com farta distribuição de mimosos e ricos premios aos convidados.

DEMOCRATICOS DO MEYER
A visita do Bloco dos Fuzileiros á nossa redacção

Os carnavalescos deste victorioso club da estação do Meyer, realizaram hontem estrondosa festa em commemoração á data da proclamação da Republica.

A' noite, o galhardo "Bloco dos Fuzileiros", effectuou uma grandiosa passeata pelas ruas da cidade, em regosijo a passagem do seu primeiro anniversario de fundação. Foi uma passeata enthusiastica e vibrante. O "Bloco dos Fuzileiros", dirigido pelo glorioso folião Allemão, esteve em nossa redacção, apresentando um cortejo de automoveis, digno de applausos. As sympathicas componentes do galhardo "Bloco dos Fuzileiros", trajadas de lindas toilettes côr de rosa, emprestaram á formidavel passeata, um brilho invejavel.

Um magnifico "choro" abrilhantou a passeata das folionas do club do incansavel Bilu'.

ELITE CLUB

Conforme noticiámos, realizou-se hontem, na vasta séde deste popular club da praça da Republica, a magnifica festa intitulada "Noite Republicana".

Foi uma festa encantadora, onde não faltou aquella legião deliciosa de morenas que formam o galhardo Batalhão Eliteano.

A directoria do Elite Club, prestou significativas homenagens á data da fundação da Republica, tendo o luzidio Batalhão Eliteano, em magestoso desfile, apresentado por intermedio das misses de cada estado, a grandeza dos seus productos.

A's 24 horas, foi executada uma quadrilha dedicada á data de 15 de novembro.

Aproveitando essa opportunidade, os dansarinos presentes se deliciaram, recordando assim, num grande enthusiasmo, a dansa dos nossos avós.

Oscar Maia, o velho dansarino da metropole, marcou em estylo antigo a "quadrilha republicana", recebendo ao terminar, prolongada salva de palmas.

O commandante Julio Simões, ao lado dos directores tenentes Mulatinho e Adelgicio Silva, o "aviado" condecorado da brigada elitiana, esteve sempre a postos, nada deixando faltar aos convidados e amigos da imprensa.

Quando deixamos a linda séde do Elite Club, o endiabrado tenente Adelgicio rezava uma prece no oratorio de encantadora dama...

O tenente Mulatinho, ao lado do conde Wyécio, contemplava admirado o "raid" maravilhoso do conhecido "aviador" do Elite Club.

Na rua tivemos informações, que nos primeiros dias do proximo mez de dezembro, haverá no salão do club, que tem á sua frente o folião Julio Simões, uma ruidosa festa-typica, promovida pela prestigiosa recreativista Aracy Silva, elemento destacado da côrte de mme. Satan.

O nosso informante accrescentou ainda que, fará parte da esperada "Noite Brasileira", os melhores cantores regionaes do Rio.

O consagrado conjunto musical, campeão da cidade, Turunas de Botafogo e os pianistas J. Tojeiro, Manoel da Harmonia, Carlinhos, Léléc e varios sambistas de renome, tomarão parte no grandioso sarão-brasileiro que, pela grandeza e variedade do seu programma, alcançará, estamos certos, desusado brilho.

ARREPIADOS

Com o successo dos anteriores, a "Cascata" effectuará sabbado e domingo, mais dois elegantes saráos dansante, para gaudio de suas numerosas admiradoras, que serão animados pela applaudida orchestra do maestro Torres. Dadas as proverbiaes provas de gentilezas e dedicação dos responsaveis pelo glorioso rancho, é de esperar-se transcorram as suas festinhas, em um ambiente de alegria e fulgor.

Alvaro de Carvalho (Allemão), prestigioso commandante do "Blóco dos Fuzileiros", que visitou hontem o DIARIO CARIOCA

LYRIO CLUB DE BOTAFOGO

O festejado gremio da rua São Clemente, onde não ha logar para as estrellas do azul... abrirá amanhã as suas portas, para effectuar uma soirée-dansante, impulsionda pelo applaudido conjunto do conhecido maestro Harmonia.

— —

Sabbado e domingo, o "Palacete" estará outra vez em festas, com a realização de mais dois soberbos bailes, que resultarão por certo, em mais duas conquistas para os queridos foliões Oscar Hallier, Ayres Rodrigues e Benjamin Antonio.

RISO CLUB

Amanhã, o amplo salão deste querido club do Tenente Hilario, estará em festa com a realização de mais um animado baile.

Léléco, o applaudido pianista que tanto successo vem alcançando nestes ultimos dias, assumiu a direcção da Riso-Jazz, promettendo apresentar aos convivas as mais modernas musicas de seu repertorio.

Segundo ouvimos no "Labio", o veterano folião Hilario Ferreira, secundado pelas galhardas recreativistas Arethuza, Asperola e Aracy, "estrellas" do "Consulado" da applaudida mme. Olga, prepara para breve estrondoso baile á fantasia que virá, estamos certos, revolucionar o mundo carnavalesco da zona norte.

O programma dessa esperada noite de encanto e enthusiasmo, está entregue á competencia do tenente interventor Hilario Jovino Ferreira.

ATLANTIC REFINING F. C.
Seu "pic-nic" de domingo na ilha do Governador

Continuando o seu programma diversional o Atlantic Refining F. C. levará a effeito, no proximo dia 20 do corrente, na séde do Atlantico Club, sito á ilha do Governador, um magnifico "pic-nic", do qual constará um original programma sportivo, com premios de valor, além de dansas animadas por harmonioso "Jazz Band".

Aos convivas e associados será offerecido um "lunch" de frios, cujo serviço está entregue a uma das casas desta capital, especialista no genero.

Como sempre acontece com as festas do Atlantic F. Club, esta, certamente, marcará mais uma nota elegante, dado o esmero com que está sendo cuidada a sua organização.

A distribuição de convites se acha á cargo do sr. E. B. Pereira, 1º secretario do Atlantic F. Club.

GREMIO ESTRELLA DO NORTE

Em sua séde á rua José dos Reis, 179, no Engenho de Dentro, realizou-se, segunda-feira ultima, um pomposo baile, patrocinado pelo seu departamento carnavalesco, o "Bloco Borboletas do Norte".

Os salões apresentavam-se ricamente ornamentados e providos de feerica illuminação que muito concorreram para o brilhantismo alcançado pela "Noite da Harmonia".

As dansas que transcorreram muito animadas, foram impulsionadas por excellente jazz-band.

AMANTES DAS FLORES

O anniversario commemorativo da Proclamação da Republica, foi um dos motivos, para que a festa de hontem no alegre club do largo do Machado, vivesse uma de suas grandes noites.

Como nos annos anteriores, Nicodemus do Nascimento, Alvaro de Souza e Casemiro Silva, não olvidaram o significado da nossa grande data, festejando-a como de justiça.

Os vastos salões da "Cesta", desta vez foram pequenos para conter, os inumeros convivas, os quaes não tiveram que se arrepender, pois a festa esteve mesmo da pontinha...

O commandante Carlos, com a cansavel, no proporcionar aos bailarinos, o vasto e agradavel repertorio da "Corbeille Jazz".

LUSITANO SPORT CLUB

Essa antiga agremiação recreativa e sportiva da progressiva estação de Penha Circular, abrirá sabbado proximo os seus salões para effectuar o grandioso baile que a "Ala Sempre Unidos" composta de denodados associados organizou.

Estará presente uma harmoniosa Jazz que proporcionará aos convidados bons numeros de musica dansantes.

Pela movimentação da "trinca" componente da Ala espera-se um grandioso exito para este sarão que será um dos mais brilhantes, que o club da rua Lobo Junior tem realizado.

ADELINA LEMOS

Os circulos recreativos de Botafogo, ainda hoje choram a irreparavel perda de uma de suas mais encantadoras componentes.

Adelina Lemos, a mignon, admiradora do Amantes da Arte, desappareceu para sempre do convivio de suas innumeras amiguinhas, deixando-os inconsolaveis ante tão inesperado e rude golpe da fatalidade, aquelles que já se haviam habituado a fruir de sua alegre companhia. José Lemos, D. Emilia Lemos e Dia-mantino Lemos, pedem-nos tornar publico o seu agradecimento a todos que os acompanharam na sua dôr, e, convidam os seus amigos, e parentes, para a missa de 7º dia, a realizar-se hoje ás 9 horas, no altar-mór da egreja de N. S. da Gloria.

DUAS POR DIA

— Como é isso, dr. Paulo? Ha uma certa pessoa que quer derrubar a Federação.

— Mas, ha de custar. Tem que "cavar" muito "seu" Alfredo. Então o senhor acha possivel que "eu banque" o "trouxa"?...

— —

— O' "Garfo-Engole", você, certamente, nasceu no dia de São Miguel Archanjo?

— Não senhor, "seu" Petéca, você está muito enganado. Eu tenho "at" de "canja" mas sou duro de roer...

AOS CLUBS E SOCIEDADES RECREATIVAS
Aviso importante

Afim de manter a Secção Recreativa e Carnavalesca na norma de conducta que tem sido o escopo do nosso trabalho nos annos transactos, prevenimos por este, os Clubs Carnavalescos e Sociedades Recreativas, que convite algum será valido sem a rubrica do redactor desta secção, assim como tambem nada temos com as secções de publicidade de qualquer centro ou Associação devendo as noticias serem officiadas directamente.

S. RAPETA

MARITIMAS

VARIAS NOTICIAS

Conforme já foi noticiado o commandante Firmino dos Santos resolveu que o serviço de alimentação a bordo dos navios do Lloyd Brasileiro, seja feito directamente pelos commissarios, que farão as acquisições do rancho directamente e sob sua exclusiva responsabilidade, sendo os respectivos pagamentos effectuados por intermedio da Companhia, á vista das facturas (original e uma cópia): nesta capital, pela séde, e nos portos de escala, pelas agencias, mediante cartas de credito, que serão fornecidas aos commissarios no inicio de cada viagem.

— Com destino aos portos do sul, até Porto Alegre, deixou hontem, a Guanabara, o paquete "Ararangua", da frota do Lloyd Nacional, que está sob a direcção do capitão Napoleão Alencastro Guimarães, depositario judicial.

— Sob o commando do capitão de longo curso, João Gonçalves Filho, deixou hontem o Rio, o paquete "Cuyabá", que se destina a Hamburgo e escalas.

O policiamento de Bomsuccesso e Olaria

UMA PORTARIA DO DELEGADO ALADIO DO AMARAL

A proposito dos serviços policiaes de Bomsuccesso e Olaria, o delegado Aladio do Amaral baixou a seguinte portaria:

"Serviço dos postos policiaes de Bomsuccesso e Olaria.

Tendo em vista que os postos de Bomsuccesso e Olaria acham-se installados nos centros mais populosos do Districto, emquanto a delegacia tem sua séde em local relativamente distante desses pontos mais habitados; considerando que, em consequencia dessa má localização em estação desprovida de meios de transporte facil, numerosas e justas queixas não são trazidas ao conhecimento desta delegacia, ou são levadas aos postos, onde só existem destacamentos militares com funcção méramente auxiliar da policia civil; urgindo tornar mais efficiente nesses centros populosos a acção da policia preventiva e repressiva, e tudo facilitar aos jurisdicionados do 22º districto, determino com relação aos postos de Bomsuccesso e Olaria, até que a séde do districto seja transferida para local mais proprio, as seguintes providencias, que entrarão em vigor immediatamente:

1º — Dará audiencia nos postos de Bomsuccesso e Olaria, entre as 12 e 16 horas, e entre as 20 e 22 horas, o commissario de ronda, o qual, em sua ausencia, será substituido por um investigador do Districto.

2º — O investigador de 1ª classe Agenor Rodrigues de Miranda e seus auxiliares darão expediente, diurno e nocturno, nos postos de Bomsuccesso e Olaria.

3º — O serviço de audiencia nos dois postos, dentro do horario acima estabelecido, se fará de modo que, em cada posto, esteja sempre o commissario de ronda ou um investigador.

4º — Nenhuma queixa será tomada em consideração se não fôr transmittida directamente ao commissario ou ao investigador de serviço.

5º — O commissario ou investigador de serviço transmittirá, ao fim de cada dia, ao commissario na delegacia, para transcripção nos livros competentes, cópias das diversas occorrencias e queixas, com a indicação das providencias tomadas.

Cumpra-se. — Aladio A. do Amaral, delegado".

Para arrecadação do imposto de consumo de energia electrica

O Tribunal de Contas ordenou o registro dos contratos: entre a Delegacia Fiscal do Estado do Rio de Janeiro e a firma Pinto Leite e Cia. para arrecadação do imposto de consumo de energia electrica do municipio de Santa Thereza, no mesmo Estado, e entre a Delegacia Fiscal no Pará e a respectiva Prefeitura Municipal, para arrecadação de egual imposto.

Theatro

Primeiras

"BALOCCHI E PERFUME" — EM FESTA DE PINA FACCIONI, NO CASINO

Ante-hontem, o theatro Casino teve uma das suas noites mais gloriosas. Realizou-se a festa de Pina Faccioni, brilhante figura da Canzoni di Napoli.

A peça levada á scena é um desses dramas communs da vida, cheios de amor, de ternura, de sacrificio.

Foram seus interpretes as figuras principaes da Companhia.

O sr. Faccioni foi um artista insuperavel no papel de advogado. Toda a sua actuação foi impeccavel, magistral.

A sua scena final do 2º acto em face da mulher que o traia e do amante, é de um poder de realidade que impressiona, mormente quando a crise de energia explode no choro com que termina o acto.

Pina e Rubino foram admiraveis nos seus papeis. Os dois grandes elementos do Casino são sempre criadores dos seus papeis.

Foram muito bem as srs. Furlai, Itala Marina, Castelano, Della Guardia, Tack Gianni e Pupeta.

Depois da peça, houve o acto variado. Pina tudo fez para ser agradavel á platéa, cantando e bisando com muita graça irresistivel o "Teu cabello não nega".

Foi uma noite encantadora a de Pina Faccioni, ante-hontem, deixando em todos uma saudade immorredoura.

Está no Rio uma festejada cantora chilena

Gloria Reis, cantora e actriz chilena

De São Paulo, onde deu uma série de recitaes, no Theatro Municipal daquella cidade, acaba de chegar a actriz cantora chilena Gloria Reis.

Da mesma terra de Malena de Toledo, que é hoje a maior interprete do tango e divulgadora da musica brasileira, como criadora do "Rancho Fundo", Gloria Reis irá de certo, preencher um dos claros que existem nos elencos das nossas companhias em actividade.

Divulgadora da musica regional chilena e actriz interessante, ella soube conquistar facilmente as platéas do sul.

Hoje e amanhã, no Recreio

ULTIMAS REPRESENTAÇÕES DE "O ARMISTICIO"

A interessante revista de Marques Porto, Ary Barroso e Carlos Cavaco, que foi baptizada por esta critica respeitavel com o nome suggestivo de "O armisticio!" vae deixar já amanhã o cartaz, depois de uma serie de representações brilhantes e dos alegres passatempos com que brindou por muitas noites os felizes "habitués" do mais popular dos nossos theatros — o Recreio.

O bom humor de "O armisticio!" é contagioso.

Quem ainda não foi ao Recreio deliciar-se com essa revista deve aproveitar o dia de hoje ou o de amanhã, pois passará duas horas divertidissimas e ha de rir a bom rir do principio a fim das sessões.

Alda Garrido incumbe-se de papeis magnificos, que foram escriptos para ella, sendo inimitavel na professora roceira e inexcedivel na criada moderna que cura o vicio de bebida dos patrões.

Além de Alda, têm intervenções notaveis as actrizes Vanise Meirelles, Palmyra Silva, Diva Berti, Maria de Toledo, Leonor Pinto, Carmen Novarro, Elvi Dorly, Iza Carvalho e os comicos Nino Nello, J. Figueiredo, Adolpho Sampaio, Ary Vianna, Oscar Cardona e outros.

Valery dansa elegantemente com Nemanoff e Leonor Pinto tem um numero original com Tulio Berti.

"De vento em pôpa!..."

O Recreio, no firme proposito de variar constantemente o seu programma, renovará na proxima sexta-feira o cartaz com a revista "De vento em pôpa!", dos escriptores Velho Sobrinho e Gastão Penalva, autores da revista "Mar de rosas" ha tempo representada naquelle theatro e que a imprensa unanime registrou com fartos louvores.

"De vento em pôpa!...", que tem uma partitura encantadora e ainda a collaboração de Mario Belmonte, subirá á scena com caprichosa montagem.

Gremio Dramatico 1º de Maio

Com o brilhantismo que era de esperar realizou-se sabbado ultimo, o festival do conhecido actor Armando Duval.

O programma desenvolvido perante numerosa assistencia, mereceu os applausos a que fizeram jus os amadores que trabalharam.

Na interpretação de "O palato de Lisboa", Didi Gomes, Julia Santos e Itacir Gomes ficaram em plano superior aos demais.

Aquella em José, demonstrou estar na posse de tão conhecimento dos interpretes daquelle Gremio. Melhor interprete não poderia ter "Avozinha" do que Julia Santos, e Mario Gomes, em o "General" revelou-nos as suas qualidades, desfazendo de vez commentarios que foram em duvida os seus dotes artisticos.

Zizinha Macedo, David e Leonidia Faria tambem fizeram jus as glorias da noite.

Attendendo-se aos dois ultimos actos que proficua tem sido a actuação de A. Duval como ensaiador do querido Gremio, foi o "Chavena de chá" o expoente da representação artistica.

Duval, Ariosto e Didi acarretaram com suas interpretações movimentadas novas glorias para a bagagem de triumphos desse corpo scenico.

O intermedio, constante de um acto variado, teve plena acceitação. X, de Assis, Machadinho e Cunha souberam demonstrar o agrado de que se achavam possuidos, fazendo desapparecer a falha que o programma annunciava e que foi a escusa do amador Luiz de Assis.

Com o resultado dessa festa está de parabens o Gremio Dramatico 1º de Maio e Armando Duval que teve mais uma vez, a confirmação de sua competencia.

Bertha Lehar e seu exito no Alhambra

Continua com verdadeiro exito, durante os espectaculos do Alhambra, a encantadora musa do tango que a Argentina nos mandou.

Trata-se de Bertha Lehar, que todos os dias brilha no Alhambra.

Acompanhada de dois esplendidos bandolões, Bertha Lehar vibra no decorrer dos espectaculos com sua voz encantadora.

E' vivamente applaudida, principalmente quando canta o tango, Vol-Ver, commove todos os espectadores, pelo desempenho que esta linda criatura dá.

Pois Bertha Lehar vae numa carreira brilhante, nos espectaculos que o Alhambra nos offerece todos os dias.

"Banana Real" em ensaios no theatro Carlos Gomes

Prepara-se activamente, no theatro Carlos Gomes, já em ensaios de apuros, um novo original para substituir na ribalta, a revista "Salada de Fructas", que, segundo o disposto pelo director da Companhia de Grandes Espectaculos Modernos, deixará o cartaz nos primeiros dias da semana proxima.

O proprio Jardel Jercolis de collaboração com Luiz Iglezias, dar-nos-á esse novo original.

E' uma dupla de que se póde esperar uma revista boa e bonita, autores que são de "Angu' de Caroço", a peça inaugural de sua temporada no theatro Carlos Gomes, da Empresa Paschoal Segreto, tendo imprimido com ella um cunho novo ao nosso theatro ligeiro.

Iglezias e Jardel dar-nos-ão agora, provavelmente ainda nos primeiros dias da semana a entrar, sua nova peça.

E' "Banana Real", mais um prato dos "menus" saborosos, cujos acepipes, quando são foram de sua criação, tiveram, pelo menos, o seu cuidadoso e intelligente preparo.

A Casa do Caboclo vae homenagear o Club de Regatas do Flamengo

Duque resolveu associar-se ás homenagens que devem ser prestadas ao Club de Regatas do Flamengo, nesta semana em que passa o anniversario do veterano club carioca e, por isso, tomou a iniciativa de fazer duas sessões especiaes na "Casa do Caboclo", sessões essas para as quaes serão convidados os directores e socios do glorioso centro de sports.

"Gente de Fóra", a peça que está em cartaz victoriosamente, será mantida nesse dia, mas serão introduzidas nella algumas variações preparadas propositadamente para a homenagem.

Jararaca, Ratinho e João Lino, os tres grandes comicos do elenco de Duque, estão já preparando novidades gosadissimas para serem dadas aos rapazes do sport nacional.

Vana Calazans, Victoria Regia, Dercy Gonçalves e Lydia Alves, secundadas por Cenira de Aragão, enfeitarão o acto variado dessa noite.

Momentos de emoção no palco do Eldorado

Houve hontem alguns momentos de emoção no Eldorado quando se exhibem os artistas que compõem o seu programma de palco.

Foi quando em scena appareceram Les Colombetti, os formidaveis cyclistas, recem-vindos de Nova York para trabalhar naquelle cine-theatro.

Les Colombetti são na verdade assombrosos, não só pela habilidade com que apresentam os seus numeros, como tambem pelo desprezo com que encaram a vida, executando coisas incriveis sobre os seus apparelhos.

O publico que os viu hontem soffreu a emoção a que nos referimos; e o mesmo acontecerá com os que os forem ver durante toda esta semana.

No mesmo programma, apresentou-se Adolina Fernandes, a rainha do fado, que cantou lindas canções regionaes portuguezas, vestida a caracter, acompanhada por dois guitarristas; professor Fulvio Marbi e mme. Mytra, em sensacionaes experiencias de occultismo, telepathia e transmissão do pensamento; José Soudin, o campeão sul-americano de danças modernas, e sua formosa partenaire Amanda, em lindas criações; e Baptista Junior, com os seus impagaveis bonecos, em numeros formidaveis de ventriloquia.

"Moinho Vermelho" é o grande triumpho de seus espectaculos no theatro Republica

O exito de uma casa de espectaculos está na criação que a direcção lhes dá, na boa escolha do repertorio, na organização do elenco e sobretudo no apparato da apresentação.

"Moinho Vermelho" que é da Empresa M. Pinto, está effectivamente muito sal e muita pimenta, mas, tudo isso em dóse equilibrada para que não cause damnos.

"Sal e Pimenta" será substituida na sexta-feira por "Cus-Cus", com os seus cenarios e que tambem se destina a grande successo.

Em "Cus-Cus" haverá muitas estréas.

Entre os novos artistas que vão estrear sexta-feira contam-se: Thea Daleca, artista internacional, e que agrada incondicionalmente a todos, pela excellencia de seus numeros de estylo cantados: Violeta Campos, coupletista brejeira, formosa, intelligente e brejeira, empolga a platéa com linda, tornando-se facilmente a "enfant-gâté" do publico.

Alba de Sevilha, graciosa artista hespanhola, exímia nas suas danças caracteristicas; Meredith Garcia, cantora de tangos, acclamada por todas as platéas Sul-Americana.

O commentario da noite

— Gostas do titulo da nova revista do Recreio, "Vento em pôpa"?
— Seguramente o Miguel Santos ao parceiro o Filho Silva
E o antigo critico opinava:
— Era preferivel este: Marcha a ré.

VIAÇÃO E TRANSPORTES

TURISMO — AVIAÇÃO — RODOVIAS — OS MICHELINES E O COMBUSTIVEL NACIONAL PARA MOTORES DE COMBUSTÃO INTERNA — MERCADOS DE PNEUMATICOS E DE GAZOLINA — O VERDADEIRO TURISMO

Perseveravamos no erro, até aqui, de circumscrever o turismo aos horizontes das cidades litoraneas.

Não se concebia o interior dos Estados dignos dos interesses ou sequer das vistas dos viajantes. E que partiamos, então, do falso principio de que as correntes turisticas se formam de elementos enfermos, grupos avidos de novas sensações ou personalidades anciosas de saber.

Parece, porém, que se vae operando reforma salutar, nesse sentido, conforme se verifica não só na orientação moderna que se imprime, aos poucos, nesse campo de expansão economica, como tambem nos commentarios que a nossa imprensa vem fazendo aos trabalhos para arroteal-o de maneira a produzir bons frutos.

Era, com effeito, uma velha tradição entre nós canalizar-se essa fonte de renda para o centro, porque nos faltava o senso patriotico e a comprehensão exacta da sua utilidade no nosso "hinterland "como geradora de energias moças e actividades fecundantes.

No meio dessas "correntes" de viajantes, sobretudo as que procedem de paizes capitalistas, já se fizeram reparos ás restricções do circulo destinado aos forasteiros, que se convencionára traçar ao alto do Pão de Assucar, as orlas das nossas praias.

Da Argentina, segundo referencia de um diario portenho, vemnos uma lição proveitosissima, proferida, aliás, no Automovel Club á aquella Republica do Prata, por uma commissão composta de seus associados.

Homens de negocios elles desejariam, simultaneamente, descansar e colher impressões da possibilidade de desenvolvel-os em sectores com perspectivas de futuros solidos, e propuzeram, então, que aquella sociedade estudasse um itinerario de viagem permittindo o regresso ao seu paiz por via terrestre, afim de serem visitados e medidas as vantagens ou inconveniencias ao emprego de suas actividades.

Só a significação dessa proposta submettida á directoria do Automovel Club Argentino vale por um plano grandioso a traçar á finalidade do turismo nacional.

EXONERAÇÃO DO CHEFE DA DIRECTORIA DE E. DE RODAGENS PAULISTA

O dr. Arthur Antunes Maciel, antigo chefe da directoria de E. de Rodagens de S. Paulo, acaba de solicitar a exoneração do seu cargo. No seu pedido de demissão feito ao governador militar, o illustre engenheiro apresenta motivos de caracter intimo como justificativa do seu acto, não sendo estranhos a esse sentimento o desejo de afastar-se do serviço da actual administração por coeerencia com as suas conhecidas attitudes de figura de relevo na sociedade paulista, a quem se radicou por estreitos laços no decorrer de 30 annos de convivencia e operosidade em seu seio.

* * *

GAZOLINA ANTI-DETONANTE

Estamos informados de que está em vesperas de ser lançada ao consumo publico nos E. E. U. U., e possivelmente no Rio, no proximo anno, o novo typo de gazolina como combustivel de motores de combustão interna.

Engenheiros da fabrica de dirigiveis Zeppelin foram, ultimamente, enviados á America do Norte, para estudarem a sua applicação nas grandes aeronaves, tendo já remettido os seus relatorios para Allemanha, concluindo pela substituição immediata do actual carburante, usando, em seu logar, a nova essencia na viagem que o Graff Zeppelin deve fazer ao Rio de Janeiro no principio do proximo anno.

* * *

OS MICHELINES ESTÃO SUBSTITUINDO AS LOCOMOTIVAS

A fabrica de pneumaticos Michelin vê, dia a dia, confirmarem-se as esperanças depositadas no exito dos modelos das suas machinas para substituirem as locomotivas ferroviarias.

Em algumas rêdes de longo curso, principalmente ao norte da França, a preferencia pelos "Michelines" vae se generalizando, dada a sua perfeita adaptação como meio de transporte seguro, rapido e commodo.

Para se dar uma ideia approximada desse systema de locomoção moderna, figuremos uma auto-motriz luxuosa correndo vertiginosamente sobre os trilhos com aros de borracha macissa.

Tem-se criado, na realidade, uma idéa que ha alguns annos atraz se concebera fantasia irrealizavel.

* * *

FICAM DESDE AGORA REDUZIDOS OS DESASTRES DA AVIAÇÃO

Com a differença de alguns dias apenas, os laboratorios das empresas de petroleo americanas divulgam duas noticias auspiciosissimas para o automobilismo e para a Aviação.

Relativamente ao interesse para o primeiro, decorre do novo typo de gazolina anti-detonante, a que nos reportámos em outro logar, e no que diz respeito á segunda, destaca-se pela reducção dos perigos a que se expõem os aviões e seus tripulantes com a descoberta duma essencia somente inflammavel a uma percentagem thermica elevadissima, talvez a mais de 800 gráos.

E' claro que essa condição subordina-se ás regras dum ambiente extranho á compressão de camaras explosivas. E', tambem, no caso, o que interessa; isto é, que para se inflammar não as causas communs dos accidentes.

Theatro Carlos Gomes
Emp. Paschoal Segreto
HOJE — A's 8.15 e 10.15 horas — HOJE
JARDEL JERCOLIS continua apresentando a revista
"Salada de Fructas"
2 ACTOS BEM CUIDADOS DE Humorismo e feerie absoluta de Miguel Santos e Alfredo Breda

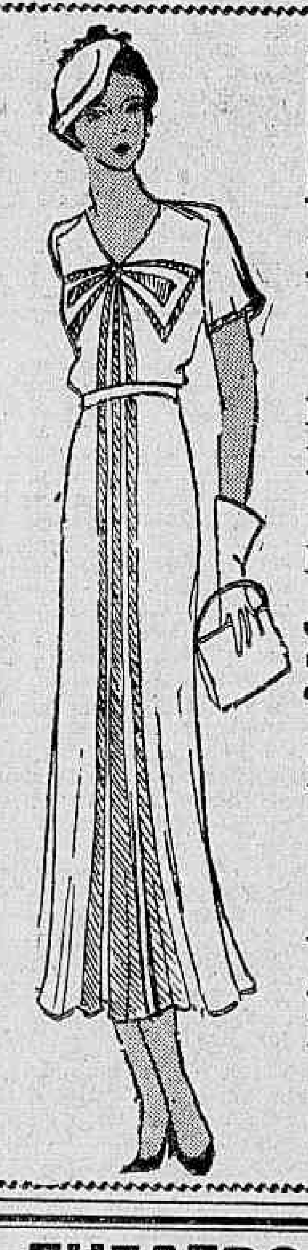

Mme. Carvalho
(Collaboradora da Secção de Modas do "Diario Carioca" e da Noite Illustrada)

Directora do LYCEU IMPERIO, o mais completo CURSO THEORICO E PRATICO DE COSTURA.

O unico onde a alumna aprende a theoria do corte ao mesmo tempo que confecciona seus vestidos ou de suas proprias freguezas.

Perfeição e Originalidade

LYCEU IMPERIO
— modernamente installado á TRAVESSA DE SÃO FRANCISCO N.º 9-2.º ANDAR — SALA 1
— ELEVADORES —

THEATRO RECREIO
HOJE e AMANHÃ
— A's 8 1|4 e ás 10 1|4 —
Ultimas representações da hilariante revista de MARQUES PORTO, ARY BARROSO e CARLOS CAVACO
ARMISTICIO!
com a querida estrella ALDA GARRIDO, actriz que por si só vale por um quarteto de comicos!
ELENCO PRIMOROSO! — POLTRONA 5$200
SEXTA-FEIRA, 18 — Primeiras representações da grande revista de Velho Sobrinho, Mario Belmonte e Gastão Penalva
DE VENTO EM POPA!...

SECÇÃO OPERARIA

UNIÃO BENEFICENTE DOS MOTORISTAS BRASILEIROS

A directoria da União Beneficente dos Motoristas Brasileiros, convida com muito interesse a todos os seus consocios para tomarem parte na assembléa geral extraordinaria, que será realizada em 18 do corrente, ás 20 horas, em sua séde social, á rua do Senado n. 61, afim de ser approvada a reforma dos estatutos.

Será apresentado nessa reunião o projecto para a feitura do diploma social, cujo "croquis" já se acha na secretaria da União.

A directoria conta com o comparecimento dos associados, dado o interesse que vem despertando o assumpto.

FEDERAÇÃO DO TRABALHO DO DISTRICTO FEDERAL

A Federação do Trabalho, communica que montou as suas novas installações á praça Tiradentes n. 60, 4º andar.

Dr. Brandino Corrêa
Molestias do apparelho Genito-Urinario no homem ou na mulher — OPERAÇÕES — Utero, ovarios, prostata, rins, bexiga, etc. Cura rapida por processo moderno sem dôr da
Gonorrhéa
e suas complicações — Prostatites, orchites, cystites, estreitamentos, etc. Diathermia. Darsonvalização. R. Republica do Perú' n. 23 sob., das 7 ás 8 1|2 e das 14 ás 18 horas. Domingos e feriados das 7 ás 9 horas.

TOURING CLUB DO BRASIL

O CRUZEIRO TURISTICO-ECONOMICO INTERESTADUAL E A SUA DOCUMENTAÇÃO CINEMATOGRAPHICA

Em sua ultima reunião, a directoria do Touring Club do Brasil resolveu convidar as altas autoridades federaes e municipaes, bem como os representantes da imprensa carioca, para assistirem á exhibição, em sessão especial, do "film" "A viagem maravilhosa", producção do sr. Lafayette Cunha sob os auspicios daquella patriotica instituição.

Trata-se do capitulo final da excellente iniciativa que foi o Cruzeiro Turistico-Economico Interestadual, levado a effeito a bordo do "Almirante Jaceguay", em junho ultimo.

No film "A viagem maravilhosa" estão fixados os aspectos e episodios mais suggestivos da excursão, em que tomaram parte quasi 200 pessoas, da melhor sociedade do Rio e Estados sulinos.

A excursão a Paulo Affonso, a visita á Fordlandia, os maravilhosos rios amazonicos, bastariam, por si mesmos, para tornar interessante essa documentação cinematographica, realizada com objectivos patrioticos, de propaganda de nossas bellezas panoramicas, historicas, etc.

Além disso, o film apresenta os aspectos mais typicos da vida nortista, nas varias regiões percorridas em 41 dias de excursão naquelle excellente navio do Lloyd Brasileiro.

Na Sociedade Nacional de Agricultura

A directoria da Sociedade Nacional de Agricultura fará realizar amanhã, ás 17 horas, sob a presidencia do sr. Arthur Torres Filho, a sua reunião semanal.

Estão inscriptos para falar nesta sessão, os srs. Alcides Gentil, sobre "A idéa de constituição no pensamento de Alberto Torres"; Paulo Carneiro, sobre "O aproveitamento do succo da laranja mediante novo processo de conservação", e Alberto Sampaio, sobre "A Escola de Merity na Educação Brasileira".

A sessão será publica.

"Gente de Fóra"
A peça regional de maior successo na
Casa do Caboclo
Direcção de DUQUE
Emp. Paschoal Segreto
HOJE — A's 4 — 7.45 — 9.15 e 10 1|2 horas.

A Nova Lei de Minas

(Por CAMPOS BIRNFELD)

PALAVRAS SENSATAS

O Evangelho diz que perante Deus os justos tremem. A palavra do Evangelho é um aviso da sabedoria, a todos aquelles que tenham por missão na vida ferir responsabilidades e distribuir a justiça. Não basta ser justo para ser capaz de ministrar a justiça entre os homens. Os maiores servos de Deus, David e Salomão, acaso foram isentos do peccado? Elles purgaram a sua iniquidade com actos de compuncção propiciatorios do perdão divino.

A Historia Sagrada ensina que, para remir as suas faltas, o povo escolhido passou 40 annos no deserto, vendo do alto da montanha a Terra da Promissão, sem poder tocal-a porque era indigno da herança que lhe estava destinada. Seu castigo, era na fome e na miseria, ver sem gozar as verdejantes e uberrimas planicies que Deus lhe reservára.

Em momentos de grande commoção, como o que atravessa actualmente a communhão brasileira, antes de adoptarem medidas que se reflectirão na vida de gerações futuras, os nossos legisladores deveriam meditar a palavra da Escriptura para não soffrermos o castigo de Israel e para não ser o povo brasileiro condemnado, por erro dos seus governantes, a vagar eternamente no deserto á procura de Chanaan sonhada nos primordios da Independencia, e promettida pela ideologia revolucionaria.

A lei de Minas é uma lei que vae regular, não as nossas riquezas, mas as nossas esperanças.

Senhores Legisladores, vós não ides fazer uma lei para attender ao interesse do momento que passa, a lei que ides fazer não interessa tanto a estabilidade da geração presente, como as futuras gerações. Seja qual fôr o fructo da vossa experiencia, da vossa devoção, e do vosso acrysolado amor á causa publica, nós, a presente geração, não teremos a grata opportunidade de gozar a prosperidade que está ora pendente das vossas mãos. Vós ides repartir a bonança por entre a nossa posteridade, legislar para os nossos e os vossos filhos, não para nós, posto que a nossa existencia, hoje, no apogeu, prestes a declinar em sua curva vital, não durará bastante para vermos raiar esse dia de redempção economica em que a industria da mineração venha a esplender em toda a sua pujança e riqueza nas terras do Brasil.

No fundo de vossas consciencias, deveis pensar na Patria, e temer o julgamento da posteridade, pois que no momento não ha poder acima da vossa autoridade discricionaria.

Pensando nisto, poderieis alcançar aquella superioridade e isenção de animo, que só se encontram nos apostolos, nos martyres e nos heroes.

No momento em que ides legislar sobre a herança das futuras gerações, nada mais appropriado para orientar o vosso pensamento, depois da palavra da Escriptura, do que os conselhos do saudoso civilista **Manoel Ignacio Carvalho de Mendonça**, exarado no prefacio de sua obra "Rios e Aguas Correntes", os quaes se applicam de igual modo á legislação mineira, posto que os rios e as aguas são as arterias e o sangue da nacionalidade, assim como as minas são as suas entranhas, os seus orgãos vitaes. Em ambos os casos deve o legislador considerar o assumpto com uma attitude de despreconceito, equanimidade e patriotismo elevado, e não a deslavada hypocrisia materialista dos que nesta hora enxovalham a consciencia da humanidade.

O principal objectivo que ides resolver, é qual a parte desse acervo que cabe aos proprietarios das terras, qual a que cabe á nação; qual a parte dos fructos que compete por justo titulo aos que lavrarem as minas, e qual a que se destina á manutenção das despezas publicas e á promoção do bem social; finalmente, que a attitude a sociedade, representada por seu Governo, deva tomar a bem do desenvolvimento da exploração mineira e as regras pelas quaes se pautará a justiça em casos contenciosos sobre o direito mineiro.

E' sobre esses pontos relevantes que versam os conselhos do notavel jurisconsulto, lembrado nesta occasião, em que o bom senso succumbe ante as tendencias extremistas, e nos faltam exemplos para a desejada regeneração das nossas instituições.

Elle nos aconselha uma reação salutar contra o instincto de imitação, causa de nossos maiores males economicos, e do actual mal estar social, que nos tem levado a copiar o que ha de peior na legislação dos outros povos, pensando estarmos assim **pondo em dia**, as nossas leis, ao passo que acompanhamos o falso progresso que não é senão um verdadeiro regresso na marca da civilisação:

> "Si a todos os brasileiros que amam a nossa Patria incomparavel é licito desejar que sejam consagrados na futura legislação os progressos verazes que os nossos costumes têm cristalisado a despeito das leis dominantes, é tambem um dever iniludivel para os profissionaes pugnar em favor do elemento de ordem, pregar a conservação das instituições e habilidades bem firmadas, amparal-as contra o desenfreio de reformas irreflectidas e desnocadas, cujo alvo unico é mostrar que possuimos leis similares ás de outras nações".

Eis o que o grande civilista nos diz sobre os methodos que devem presidir os nossos trabalhos na feitura de um codigo como o de minas, para alcançarmos neste particular a tão ansiada justiça social.

> "Não se legisla com efficiencia dentro dos gabinetes, longe das necessidades reaes da sociedade, com o desconhecimento completo da vida das povoações campesinas do interior, sobre as quaes devem mais pezar instituições incompativeis com a ordem existente. Essa restricção á propriedade e iniciativa privadas, talvez bem comportaveis na Italia e na França, seria aqui ruinosa para a agricultura e industrias nascentes, chocante aos habitos conservadores da população".

Afinal, sobre os direitos da sociedade em relação aos direitos individuaes, — isto é, sobre o exercicio daquillo a que se chama o poder de imperio, os actos de soberania ou o direito do dominio eminente — quão bemfazejo ao espirito é ouvir o conselho salutar do grande jurisconsulto:

> "Demais, no regimen republicano o poder do chamado dominio eminente, comquanto inherente a soberania, deve permanecer sem regulamentação prévia restrictiva da propriedade privada, ficar um poder inactivo, até que a utilidade social reclame sua acção. Uma vez em acção, elle opera sempre como uma derogação ao direito commum e, como tal, lhe bastam as leis excepcionaes de desappropriações".

E' ainda o velho Juiz Federal do Paraná que nos adverte do perigo que vamos enfrentar na nossa jornada:

> "Ha immanente neste afan de estender o dominio publico uma deploravel confusão entre a tutella que o poder publico exerce e deve exercer sobre as cousas de uzo commum e o direito que lhe cabe, em casos dados, de se apropriar da propriedade privada.. Aquella lhe pertence sobre todos os bens já definidos como publicos, e em relação ás aguas, são taes sómente as navegaveis".

E agora aprendei em poucas palavras o resumo de uma tradição que se impõe, a lição da sabedoria multisecular da jurisprudencia — a pedir cautela contra o abuso do poder, contra o excesso do arbitrio pessoal no exercicio dos poderes discricionarios com que fostes investidos pelo Chefe do Governo Provisorio, para que não erreis no traçar o rumo dos destinos da nossa nacionalidade:

> "De modo que, pretender estender o dominio sobre ellas aquivale a desappropriar por uma medida geral o que até hoje pertenceu pacificamente aos particulares. Nada mais repugnante: nada menos republicano".

Amor á ordem, respeito á propriedade, desejo incontido de justiça e de aperfeiçoamento social e individual: eis o nosso Evangelho. Não nos deixamos seduzir pelas theorias novas, nem mesmo quando as vemos erigirem-se em padrões de governo, como na Russia ou na Italia.

Si não houver um brasileiro capaz de resolver as difficuldades da hora presente, de accordo com as necessidades da fatalidade brasileira: mais vale confessar a nossa incapacidade e declarar a fallencia da nossa nacionalidade. Mas, entre nós, ha exemplos de originalidade e largueza de vistas na propria esphera da legislação de Minas. Calogeras, um original, digno membro desta M. Commissão; Gonzaga de Campos, outro original, deixou-nos o Codigo de 1921, completado pelo Regulamento Simões Lopes — obras que honram o esforço do geologo e do estadista, e preencheram os fins da legislação patria no momento de serem promulgadas.

Hoje, que os acontecimentos de Outubro mudaram o curso das coisas, a Nação espera de nós, de vós, de todos os brasileiros, a palavra do bom-senso, que lhe permitta reformar o direito mineiro de modo a collocal-o á altura do nosso estado actual de progresso, habilitando os mineradores brasileiros a marcharem hombro a hombro em busca do novo ideal de prosperidade, cuja realisação depende em grande parte do desenvolvimento das reservas mineraes do paiz.

(Continúa).

Na Associação dos Academicos de Odontologia

ENTREGA DE DIPLOMAS AOS NOVOS SOCIOS

Reune-se, hoje, ás 20 horas, á rua Paulo Frontin, 128, a Associação dos Academicos de Odontologia.

Nesta reunião serão tratados os seguintes assumptos:

1º) abertura, acta, interesses geraes;

2º) entrega dos diplomas e saudação pelo sr. Severino Silva;

3º) "Infecção dentaria como origem de molestias á distancia", pelo academico Ferreira Alves;

4º) "Conselhos relativos á odontologia" pelo academico Aluizio Gonçalves.

Vae ser reorganizado o 2.º R. C. D.

S. PAULO, 14 (União) — Foi concluida em 27 do mez ultimo a reorganização do 2º regimento de cavallaria divisionario, aquartelado em Pindamonhangaba.

O Club de Regatas Flamengo Venceu Brilhantemente a Prova "Estados Unidos do Brasil", Seguido do :: :: Club de Regatas Saldanha da Gama, de Victoria, Que Tambem Lutou Com Galhardia :: ::

A DELEGAÇÃO DO BOTAFOCO F. C. SAUDA O POVO CARIOCA

PORTO ALEGRE, 15 — (União) — No momento de entrar em campo, o dr. Alarico Maciel, chefe da Delegação do Botafogo F. C., entregou ao representante da "Agencia União", nesta capital, a seguinte mensagem :

"No momento em que o quadro do Botafogo F. Club entra em campo, cercado de verdadeiras provas de amizade por parte dos desportistas gauchos e dos applausos desta grande e gentil multidão, que enche o campo, eu envio para os desportistas cariocas, em nome de toda a delegação, o mais cordial e fervoroso abraço".

PORTO ALEGRE, 15 — (União) — Na grande competição de hoje, entre o quadro do Botafogo F. C., do Rio, e o Internacional, desta capital, a primeira parte do jogo terminou com a contagem de 2 x 1 a favor do Internacional.

O jogo desenvolve-se com grande enthusiasmo e ardor.

O glorioso quadro campeão

O S. C. Brasil Levantou Invicto -: o Campeonato Juvenil :-

OS NOSSOS FUTUROS "CRACKS" — A JORNADA VENCIDA — OS "SCORES" — UM "RECORD" DA GURYZADA — AS IMPRESSÕES DOS CAMPEÕES

A rapaziada do team Juvenil do S. C. Brasil acaba de escrever no torneio patrocinado pela Amea, uma das mais scintillantes paginas do football metropolitano.

Os futuros "craks" do nosso football, com aquelle enthusiasmo e ardor proprios á rua edade, batalharam cheios da mais sã alegria em todos os jogos de que participaram, chegando ao final sem ter experimentado o amargor de uma só derrota.

OS JOGOS

que os campeões sustentaram foram em numero de nove.

A tabella determinava oito, mas a annullação do primeiro jogo com o Andarahy levou-os a um segundo encontro, saindo ainda vencedores.

Eis os jogos e seus resultados:
Brasil 4 x Vasco 1.
Flamengo 2 x Brasil 4.
Brasil 6 x Bomsuccesso 2.
Brasil 12 x Cocotá 0.
Botafogo 2 x Brasil 3.

NEPHINHO — Considero Kanella o principal vencedor. Sua competencia technica e dedicação ao club, foram para nós um estimulante bem forte.

Kanella, com seus ensinamentos, faz vencer qualquer quadro.

FERNANDO — Não desanimei num só match, durante o torneio. Sabia que seriamos os vencedores, porque jogavamos com amor á nossa camisa.

ARMANDO — Só espero servir ao meu club, jogando no

Os campeões visitando em companhia de Kanella, o DIARIO CARIOCA

Attentando-se ainda ao reforço que esse "eleven" prestou ao conjunto prncipal da "faixa rubra", a sua victoria cresce ainda mais de vulto.

Zézinho e Brasil, ascendendo ao primeiro quadro, patentearam bem a classe de seus ex-companheiros, uma vez que as suas actuações nada ficaram a dever ao jogo de Walter, Zézé, Bianco e outros.

Ao estimulo que predominou durante todo o "Torneio", deve o S. C. Brasil o assignalado triumpho que vem de obter.

E, se o estimulo foi a parte preponderante para esse "desideratum", a Togo Renan Soares e a Raymundo Soares, em primeiro logar reconhece a "garotada" campeã a autoria do tento que acabam de conquistar.

O primeiro, com seus conselhos e instrucções, tornou-se um optimo "entraineur", cabendo ao segundo, com a sua constancia em assistil-os, completar a obra do conhecido Kanella.

Aos campeões-invictos, aos denodados defensores do S. C. Brasil, um hurrah pela brilhante acção perpetrada.

A AVALANCHE

que se fez sentir na avenida Pasteur, quando da abertura das inscripções, trouxe a Celio de Barros e demais directores do club da praia Vermelha a certeza de quanto é estimada a bandeira alvi-rubra da praia Vermelha.

Felizmente, a acção da directoria soube agradar a "gregos e troyanos", chegando a organizar os dois teams — Infantil e Juvenil.

OS CAMPEÕES

de que justamente se orgulha o club da faixa rubra, são os seguintes:

Keepers — Carlos Hasselman — Maciste Grande de Mello (reserva).

Backs — Jorge Luiz Bittencourt — José Alberto Vanacker e Antonio Pires Barbosa (reserva).

Halfs — Octavio Santos, Nephtaly Freitas Filho, Fernando Moreira e Antonio Arantes.

Forwards — Armando Couto, Mario Oliveira Barbosa, Rodolf Vinha, Walter Cabral Menezes, Paulo Azeredo e Antenor Passos.

Reservas — Domingos Faria e Heraldo Freitas.

Carlos Hasselman é o capitão do "onze" vencedor.

America 1 x Brasil 2.
1º jogo — Brasil 2 x Andarahy 1.
2º jogo — Brasil 3 x Andarahy 2.
Fluminense 2 x Brasil 2.

O Fluminense, por conseguinte, foi o unico que chegou a "assombrar" a rapaziada.

A sua actuação foi tambem digna de registro, tendo conquistado o 2º posto, tambem invicto.

UM RECORD

para a temporada footballistica do corrente anno, conquistou ainda o "onze" do commando de Carlinhos.

Foi elle a conquista de doze goals na peleja com o Cocotá. Em nenhuma partida foi ainda verificado este score.

O que mais se lhe assemelhou foi o resultado do encontro entre Modesto e Portugueza, verificado domingo ultimo e que foi de 11 x 0, favoravel aquelle.

A BAGAGEM

dos campeões, no campeonato que findou é de 37 goals pró e 9 goals contra.

O "SCORER"

do quadro é o seu center forward Rodolpho.

Nos nove jogos de que participou Rodolpho adquiriu 15 goals.

Cabral, meia direita, seguiu-lhe as pegadas, obtendo 11 pontos.

OUVINDO OS CAMPEÕES EM NOSSA REDACÇÃO

Aproveitando a visita dos futurosos "cracks" brasileiros á nossa redacção, procuramos ouvil-os sobre o modo com que receberam o titulo de campeões. Assim falaram:

CARLINHOS — Como capitão do team, sinto-me radiante com a nossa conquista, que em grande parte devemol-a a Kanella. Seu esforço foi coroado de exito com nossa victoria.

LUIZ — Cumprimos o nosso dever, elevando bem alto o nome do nosso querido Brasil.

J. ALBERTO — Com tão fortes leaes adversarios, conquistar o campeonato constitue uma grande victoria.

BARBOSA — O que desejo é que continuemos unidos e com a mesma amizade ao club, para que não fique ahi nossa gloria.

OCTAVIO — A camisa de faixa rubra foi o nosso maior estimulo na victoria final.

1º team. Iniciei bem minha carreira esportiva e pretendo leval-a ao fim, com o mesmo enthusiasmo que comecei.

MARIO — Não fomos nós os vencedores. Cumprimos nosso dever. Quem venceu foi todo o S. C. Brasil.

RODOLFO — Minha maior vontade, seria ver muito breve, todo nosso juvenil jogando no quadro principal do club.

CABRAL — E' grande minha satisfação, porque iniciar como campeão, estimula e anima.

PAULINHO — As vezes que joguei, creio que cumpri meu dever, tudo fazendo para a conquista da victoria.

ANTENOR — Além de nossa, a victoria é do Kanella e do S. C. Brasil.

BASKET-BALL

No Gymnasio Vera-Cruz

O campo do Gymnasio Vera-Cruz foi hontem theatro de uma interessante pugna de basket-ball, em que tomaram parte os seguintes teams:

Team Azul — Germano, Homero, Maurillo, Guimarães e Nereu.

Team Branco — Ary, Levy, Camillo, 28 e Ruy.

A pugna transcorreu sob um enthusiasmo incommum, pois as esquadras que mediram forças foram as equipes principaes dos 4º e 5º annos.

A victoria sorriu ao lado da camisa azul, pelo score de .... 24 x 19.

VOLLEY-BALL

No Gymnasio Vera-Cruz

Com grande animação e muito concorrido, effectuou-se hontem, no Gymnasio Vera-Cruz um interessante embate de volley-ball entre dous teams, os quaes estavam assim organizados:

Team Azul — Mamillo, Levy, 28, Alvinho, Menusier e Ruy.

Team Branco — Romeu, Guimarães, Sabiá, Vital, Isaac e Shubnel.

Após uma pugna em que houve lances technicos e empolgantes, a victoria coube ao homogeneo conjunto azul, pela contagem de 45 x 39 (melhor de cinco).

O C. R. DO FLAMENGO TRIUMPHOU BRILHANTEMENTE, NA PROVA "ESTADOS UNIDOS DO BRASIL"

Foi deveras surprehendente a brilhante prova de remo realizada na manhã de hontem e denominada "Prova 15 de Novembro" que vem de ser disputada pela segunda vez. Encantador aspecto apresentavam as cercanias do local onde se encontrava a baliza de chegada, principalmente na Ponta do Calabouço e Praia de Santa Luzia, onde verdadeira multidão se acotovella, avida por presenciar o decorrer da gigantesca corrida.

O INICIO

Poucos minutos passavam das oito horas, quando varias lanchas, conduzindo directores da Federação, juizes, imprensa, movimentaram-se em direcção á ponta do Calabouço. Os barcos para a grande prova ficaram assim alinhados: Flamengo, Vasco, Saldanha da Gama (Victoria), queirão e Guanabara.

Loo de saida Flamengo, Boqueirão e Guanabara, em brilhantes remadas conseguem se collocar na dianteira com mais de dois barcos de luz sobre os demais. Um incidente obrigou a guarnição do Guanabara a diminuir a marcha.

O Flamengo já então ganhava sendo seguido do Saldanha da Gama (Victoria), Natação, Vasco da Gama, Boqueirão e Vasco.

O "oito" rubro-negro que até então vinha num bolo com vascainos e capichabas se distancia para, em brilhante virada deixar atraz por quatro barcos, o segundo collocado.

Foi constatado que o tempo obtido pelo gremio rubro-negro foi de 19' 15" 4|5, e desse modo os valentes rowers commemoravam condignamente a passagem do anniversario do seu club.

O mar coalhado de embarcações apresentava aspecto soberbo e encantador.

A guarnição vencedora estava assim organizada:

Patrão — Jayme Segurado.
Voga — Antonio Rebello Junior.
Sota voga — Oliverio da Costa Popovitch.
Contra voga — Arthur da Costa Popovitch.
1º centro — Osorio A. Pereira.
2º centro — Durval Bellini Ferreir aLima.
Contra prôa — Jayme Soares Brandão.
Sota prôa — Luiz Bierrenbach.
Prôa — Roldão Macedo.

2º logar — C. R. Saldanha da Gama, de Victoria (E. Santo).
Patrão — Milton Faria Santos.
Voga — Braulio Santa Clara.
Sota voga — Wilson Freitas Coutinho.
Contra voga — Pedro Nascimento.
1º centro — Manoel Rodrigues Junior.
2º centro — Orozimbo Ferreira.
Contra prôa — Esphem Santos.
Sota prôa — Arlindo Cardoso.
Prôa — Manoel Ferraz Coutinho.

3º logar — C. R. Vasco da Gama.
Patrão — Amaro Miranda.
Remadores: Annibal Pinto, Joaquim da Silva Faria, Eduardo Menezes Cardoso, Claudionor Provenzano, José Pichler, José Rodrigues Mó, Adamor Pinho Gonçalves e Domingos.

4º—"Almeida Pinho", (Vasco).
5º—"Estrella Solitaria", (Guanabara).
6º — "Procyon", (Botafogo).
7º — "Trem de Luxo", (Boqueirão).
8º — "Atlantico", "Natação).

FOOT-BALL

O Piedade F. Club de "vento em pôpa"

O novel gremio da estação de Piedade teve opportunidade de demonstrar , domingo ultimo, o seu valor.

Tendo como adversario o Expedição da Light, verdadeiro combinado de "cracks" conhecidos, o team da rua Padre Nobrega lutou com valentia e conseguiu um honroso empate de 3 x 3.

No encontro secundario, venceu o Piedade, pela contagem de ... 3 x 1.

O Fluminense vem ahi...

VICTORIA, 15 (União) — Pelo nocturno da Leopoldina, seguiu para essa capital a delegação do Fluminense F. C., que não conseguiu jogar aqui as tres partidas combinadas em virtude do mão tempo reinante.

O Flamengo vae enfrentar novamente o Ypiranga

BAHIA, 15 (A. B.) — Foram coroadas de exito as demarches entaboladas para a realização, nesta capital, de mais um encontro entre os fortes conjuntos do C. R. Flamengo, do Rio de Janeiro, que ora excursiona aqui e o do Ypiranga, daqui, vencido pelo vice-campeão carioca pelo apertado score de 1 x 0.

A Associação Bahiana de Imprensa patrocinará esse prelio extra-programma, cuja receita reverterá em beneficio do fundo de beneficencia daquella associação.

Os Sports em Nictheroy

Brilhante Reunião do Canto do Rio — A Festa do S. C. Bandeirantes — A Elegante Soirée do Praia das Flechas

Teve transcurso brilhante a reunião de hontem levada a effeito pelo Canto do Rio em commemoração á passagem do seu 19º anniversario, cuja data foi motivo de jubilos no seio da familia sportiva nictheroyense. Foi, por iniciativa de dois destacados elementos no scenario esportivo do paiz, srs. Hugo Mariz de Figueiredo e Cyro Domingues, sendo a sua primeira séde, installada então á rua Vera Cruz n. 316. Hoje, é elle uma potencia, graças á pleiade de batalhadores onde avultam as figuras de Mauricio Meckean, Ary Gurjão, Adal Figueiredo, Angelo de Andrade, Mario Valle, Arnaldo Vaz e Hermann Beckenn.

Desde os aureos tempos da Liga Sportiva Fluminense, o querido alvi-negro, vem trilhando por um glorioso caminho de glorias e triumphos, sem solução de conitnuidade na Afea e actualmente na Anea, onde se acha filiado.

Ao pujante gremio que honra sobremodo a familia sportiva nictheroyense, DIARIO CARIOCA sauda, almejando a continuação de um interminavel periodo de glorias.

Em outra local da secção, vae inserto o resultado das provas.

A COMMEMORAÇÃO DO S. C. BANDEIRANTES

Foi deveras encantadora a festa de hontem no apreciado club, ora reorganizado, sob os auspicios de conceituados sportsmen. Hontem com toda pompa foi empossada a nova directoria que terá sua gestão prolongada até o fim de 1933. Após a sessão solenne, onde varios oradores se fizeram ouvir, tiveram inicio as dansas, que se prolongaram até aos primeiros albores do dia, abrilhantadas por um excellente "jazz".

A directoria do apreciado gremio, foi prodiga em cavalheirismo para com os seus convidados, mui especialmente o nosso representante, a quem cumularam de gentilezas.

O SPORT DE NICTHEROY PERDEU UM DOS SEUS MAIS DESTACADOS VALORES

Deixou hontem, Nictheroy, em demanda á capital dos Pampas, Athaualpa Cruz, um dos mais distinctos desportistas da terra fluminense. Verdadeiro gentleman, de trato fidalgo, Athaualpa, conquistou com direito, o vasto circulo de amigos que o cercavam. Sua carreira sportiva, é motivo de orgulho, tambem para quantos tiveram a ventura de privar da sua intimidade. E' com a devida venia que transcrevemos as palavras, que sob tão valoroso elemento, publicaram os nossos collegas d'"O Estado de Nictheroy":

"A sua carreira esportiva se iniciou no Collegio Anglo Brasileiro, em 1911. Em 1913 já actuava no "Surdel Byron", de existencia pequena.

Com a extincção deste gremio, passou-se para o Barreto F. C. de onde saiu em 1916 para actuar no Carioca F. C., do Rio. Voltando para Nicthedoy em 1917, integrou o quadro secundario do Barreto F. C., sagrando-se campeão nessa classe, até 1921, duas vezes.

Fundada a Liga Gonçalense, em 1922, transferiu-se para o vizinho municipio, onde se incorporou ao G. E. Coqueiro.

Nesse mesmo anno integrou o seleccionado Gonçalense, num jogo com os Petropolitanos, com os quaes empataram. Jogou ainda contra a representação nictheroyense, contra a qual teve destacada actuação.

Ainda no anno do Centenario, como funccionario da Companhia Costeira, integrava o quadro dessa empresa, no campeonato bancario, tendo levantado o Torneio Inicio e o campeonato da série a que pertencia o quadro.

Em 1923, voltando para Nictheroy, alistou-se nas hostes do extincto Internacional F. C., em cuja esquadra principal actuou até 1925.

No fim desse anno foi para Santa Luzia de Carangola, Estado de Minas Geraes, exercer as funcções de treinador do campeão local, o Ypiranga F. C.

Nesse cargo esteve um anno, voltando novamente a Nictheroy, para o seu club, o Internacional.

Extincto esse gremio, Atahualpa ingressou no seu actual club, o Fluminense, isto em 1927.

Em 1928, o quadro principal do tricolor, sob seus cuidados, levantou o titulo de campeão do Torneio Inicio.

Em 1930, conseguiu para o tricolor o titulo de campeão nos 1º, 2º e 3º quadros, auxiliado por José Jurumenha.

No corrente anno, Atahualpa auxiliou o preparo dos quadros tricolores, que fizeram brilhante figura, notadamente o principal, que levantou o campeonato da cidade.

Desde 1930, occupa Atahualpa Cruz, o cargo de arbitro de football, na A. F. E. A. junto á C. B. D.

Com a sua partida para o Sul, deixa o distincto desportista o cargo de secretario da A. F. E. A., que occupa desde o anno passado.

DECORREU BRILHANTE A HOMENAGEM DO PRAIA DAS FLEXAS CLUB A SEUS NADADORES

Alcançou formidavel exito, a festa de sabbado ultimo, promovida pelo querido club e levada a effeito nos luxuosos a aristocraticos salões do Atlantico Hotel. Essa reunião cujo fim era premiar os que, a custa de ingentes esforços, souberam com galhardia e altivez elevar mais ainda o já aureolado pavilhão do sympathico club. O dr. Xenophonte de Abreu, vice-presidente do club, iniciou a elegante festa com brilhante improviso, sendo suas palavras abafadas por prolongadas salvas de palmas. Logo após foi feita a entrega das medalhas aos vencedores das ultimas provas nauticas.

O que de mais fino e selecto possue a sociedade local, ali se achava representada.

Um excellente "jazz" deliciou os presentes executando variado repertorio. DIARIO CARIOCA foi alvo de significativas demonstrações por parte dos distinctos componentes do querido club, que puzeram á prova a fidalga acolhida que sabem dispensar aos seus convidados.

Foi uma festa que deixou immorredouras saudades aos que lá compareceram.

O RESULTADO DO FESTIVAL DO CANTO DO RIO

A festa commemorativa, como acima dissemos, foi bem concorrida, sendo estes os respectivos resultados:

Infantis C. do Rio x São Bento — Vencedor, São Bento 1 x 0.

Juvenis (mesmos clubes) — O quadro do C. do Rio abateu o do S. Bento por 2 x 1.

Scratch da Agea (São Gonçalo) x Byron — Vencedor Byron: 3 x 1.

PROVA PRINCIPAL

Os teams para o ultimo encontro estavam assim organizados:

C. do Rio — Helio, Paulo e Lemos; Hilton, Visquim e Ary; Levy, Gury, Murillo, Clovis e Luiz.

Scratch da Anea — Agenor, Marianno e Baleiro; Djalma, Graeff e Henrique; Roberto, Juca (depois Vadinho) Osmar, Paschoal (depois Nery) e Maneca.

O primeiro tempo terminou sem abertura de contagem.

Na phase final Baleiro, ao bater um penalty, abre o score. Em seguida Levy empata a peleja, que terminou sem haver outra alteração, que a de 1 x 1.

O NOVO SEGUNDO SECRETARIO DA AFEA

Almir de Castro Lisboa, um dos campeões do corrente anno e distincto esportista, foi escolhido para exercer o cargo vago de 2º secretario da dirigente dos sports no E. do Rio.

Foi felicissimo na escolha o dr. Jeronymo Dias, pois trata-se de um moço que reune as qualidades exigidas.

Serão Encerradas Hoje, á Tarde, as Inscripções Para as Corridas de Sabbado e Domingo Proximos

O "Meeting" de Hontem no Hippodromo da Gavea

Xerém Triumphou Facilmente, de Ponta a Ponta, no Classico "Protectora do Turf"

Favorecida por uma tarde bellissima, a reunião realizada hontem no Hippodromo Brasileiro, logrou concurrencia muito numerosa e defluiu com uma animação digna de registro.

A somma de 459:220$000 passada pelos "guichets" da casa das apostas, addicionada da importancia de 41:030$000, que a sociedade apurou nos diversos concursos, dão o vultoso total de 500:250$000, que é um indice muito expressivo do enthusiasmo do grande publico que ali compareceu.

O classico "Protectora do Turf", no percurso de 2.400 metros e com a dotação de 15:000$00, que era a prova basica do "meeting", foi ganho com absoluta facilidade pelo cavallo Xerem, da coudelaria Paula Machado.

Tomando a ponta logo que o "starter" deu passagem franca aos concurrentes, Xerem, galopou todo o percurso nessa posição, sem nunca se aperceber dos adversarios, para attingir o vencedor com quatro corpos de vantagem sobre Kosmos, que durante toda recta se empenhou em viva e emocionante peleja com Vichy para dominal-a afinal por meio corpo.

O filho de Sim Rumbo e Milady foi dirigido a contento pelo jockey Antonio Henriques, que alcançou com esse successo a sua primeira victoria classica.

A brilhante performance agora cumprida por Xerem está, porém, em completo desaccordo com a que esse mesmo cavallo produziu na reunião de domingo ultimo, quando competindo com Hoquendo, Cabochard e outros obteve apenas a quarta collocação, batido por aquelles dois cavallos e ainda por Funchal.

Não precisamos fazer maiores commentarios.

Nas demais carreiras da tarde, venceram os seguintes:

Tropeiro, com a monta do aprendiz Geraldo Costa; Guitarra, sob a direcção de Salustiano Batista; Jundiá e Xire, bem conduzidos pelo aprendiz Claudionor Pereira; Itararé e Fandor, pilotados com muito tacto pelo bridão patricio Lydio de Souza; Berenice e Malayr, com a monta de Osmany Coutinho.

A excepção do premio "Edison" em que a egua Ramona largou quasi fóra de carreira, cuja partida podia ter sido annullada, todas as demais foram em boas condições.

Sem espaço para maiores commentarios, damos a seguir o

RESULTADO TECHNICO

| 1ª CARREIRA |

334 Premio "Protéa" — Animaes sem mais de duas victorias neste anno — Pesos especiaes — 1.400 metros — Premios: 4:000$000 e 800$000.

TROPEIRO, masculino, tordilho, 7 annos, São Paulo, Fancheur e Fine, do sr. Americo de Azevedo, 48 kilos, Geraldo Costa, aprendiz .. 1º
Xiba, 48 kilos, J. Mesquita, aprendiz 2º
Xalryrem, 51|48 kilos, A. Castillos, aprendiz 3º
Ganadera, 49 kilos, L. Souza 0
Setaurita, 49|51 kilos, C. Pereira, aprendiz 0
Sottéa, 52|49 kilos, O. Coutinho, aprendiz 0
Karomama, 56 kilos, J. Salfate 0
Weston, 53|50 kilos, M. Medina, aprendiz 0

Ganho por um corpo; do segundo ao terceiro, dois corpos.
Rateios: 90$100 em primeiro; dupla, 101$100; placés: Tropeiro, 31$200; Xiba, 17$000.
Tempo, 93".
Total das apostas 16:600$000.
Criador: L. de Paula Machado.
Treinador, o proprietario.

RATEIOS EVENTUAES

	(1 Ganadera	106	53$500
1			
	(2 Weston	87	65$200
	(3 Xiba	171	33$200
2			
	(4 Setaurita	16	355$000
	(5 Tropeiro	63	90$100
3			
	(6 Sottéa	63	90$100
4-7	Karomama - Xalryrem	204	27$800
	Total	710	
11		48	141$100
12		137	49$400
13		100	67$700
14		172	39$300
22		17	398$500
23		67	101$100
24		163	41$500
33		10	677$600
34		115	58$900
44		18	376$400
	Total	847	

Xiba despontou seguida de Xalryrem, Ganadera e os demais, ordem essa observada até pouco antes da setta dos 2.400 metros, onde Tropeiro, atropelando pelo centro da pista, derrotou Xalryrem, e a seguir Xiba, triumphando por um corpo Xalryrem manteve a terceira collocação a dois corpos da filha de Precious. Os demais não figuraram.

| 2ª CARREIRA |

335 Premio "Pertinaz" — Animaes de qualquer paiz, de dois annos e mais — Pesos especiaes — 1.500 metros — Premios: 4:000$ e 800$.

GUITARRA, fem., 6 annos, zaino, S. Paulo, Buckless e Half Sister, do sr. Edison F. Diniz, 50 ks., Salustiano Batista 1º
Kremlin, 51|48 kilos, M. Medina, ap. 2º
Navy, 56 kilos, O. Coutinho, aprendiz 3º
Concordia, 55 kilos, R. Sepulveda 0
Ubá 53, kilos, B. Garrido .. 0
Java, 55|52 kilos, G. Feijó, aprendiz 0
Não correu: Sun God.

Ganho por dois corpos; do 2º ao 3º um corpo e maio.
Rateios: 24$200 em 1º; dupla 94$600; placés: Guitarra 18$100; Kremlim 27$800.
Tempo: 99" 2|5.
Total das apostas: 28:260$.
Criador: Clovis Martins Camargo.
Treinador: Oswaldo Feijó.

RATEIOS EVENTUAES

1—1	Kremlin	108	94$800
	(2 Ubá	35	292$500
2			
	(3 Guitarra	423	24$200
	(4 Concordia	323	31$700
3			
	(5 Java	78	131$200
4—7	Navy	313	32$700
	Total	1280	
12		120	94$600
13		136	83$400
14		104	109$100
22		55	206$400
23		356	31$800
24		261	43$400
33		104	109$100
34		283	40$100
	Total	1419	

Guitarra foi a primeira a picar, mas cem metros depois deixou passar Java, que manteve a vanguarda até o meio da curva, ponto em que Guitarra voltou a occupar a principal posição.

Iniciada a recta, Kremlin e Navy passaram pela pilotada de Gonçalino e foram no encalço da ponteira. Esta, porém, não se deixou alcançar, vencendo facilmente por dois corpos, seguida de Kremlin. Navy classificou-se terceiro a um corpo e meio do pensionista do Stud Albano de Oliveira. Concordia, Ubá e Java chegaram a seguir nessa ordem.

| 3ª CARREIRA |

336 Premio "Dinazarda" — Animaes sem mais de tres victorias neste anno — Pesos especiaes — 1.600 metros — Premios: 4:000$ e 800$000.

JUNDIA', masc., 5 annos, zaino, Rio Grande do Sul, Dreadnought e Guanabara, do sr. Albano Gomes de Oliveira, 54|51 kilos, Claudemiro Pereira, aprendiz 1º
Acuerdo, 56 kilos, A.. Henrique 2º
Canace, 54 kilos, M. Raphael 3º
Tuyuty, 54|52 kilos, W. Andrade, aprendiz 0
Kerensky, 58|55 kilos, J. Mesquita, aprendiz 0
Sacy, 54 kilos, W. Lima .. 0
Damiatrix, 50 kilos, K. Popovitz 0
Não correu: Leonidas.

Ganho por dois corpos; do 2º ao 3º, um corpo e meio.
Rateios: 33$000 em 1º; dupla 61$100; placés: Jundiá 16$700; Acuerdo 19$800.
Tempo: 106" 2|5.
Total das apostas: 37:220$000.
Criador: Octavio do Amaral Peixoto.
Treinador: Braulio Cruz.

RATEIOS EVENTUAES

	(1 Jundiá	372	33$000
1			
	(2 Sacy	237	51$800
	(3 Tuyuty	385	31$800
2			
	(4 Canace	79	155$400
3—5	Acuerdo	261	47$000
	(7 Kerensky	170	72$200
4			
	(8 Damiatrix	31	396$100
	Total:	1.535	
11		200	73$600
12		607	25$900
13		257	61$100
14		255	61$000
22		80	196$600
23		213	73$800
24		185	85$000
34		150	104$800
44		19	837$700
	Total:	1.966	

Passando pela egua Canace, pouco depois da partida, Jundiá destacou-se na vanguarda, seguido de Canace, Acuerdo, Sacy e os demais. No final da grande curva, Sacy passou para segundo, mas ao entrar na recta abriu muito, atrazando-se. Zomozando da perseguição de Canace, e Acuerdo, Jundiá galopou o resto do percurso triumphando facilmente por dois corpos. Acuerdo formou a dupla deixando a egua bahiana a um corpo e meio. Tuyuty foi o quarto a chegar, na frente de Kerensky, Sacy e Damiatrix, esta muito longe.

| 4ª CARREIRA |

337 Premio "Goloso" — Animaes de qualquer paiz, de quatro annos e mais edade — Pesos especiaes — 1.500 metros — Premios: 4:000$ e 800$000.

ITARARE', masc., tordilho, 8 annos, Argentina, Aldeano e La Moda, do sr. A. P. Nunes, 51 kilos, Lydio de Souza 1º
Vingativo, 53|50 kilos, M. Medina, ap. 2º
Xinaré, 53 kilos, J. Salfate .. 3º
La Paz, 53|50 kilos, O. Coutinho, ap. 0
Dollar, 56|53 kilos, C. Pereira, ap. 0
Claro de Luna, 53|52 kilos, J. Mesquita, ap. 0
Alpina, 53 kilos, S. Batista .. 0
Ronquido, 53 kilos, D. Suarez 0

Ganho por um corpo; do 2º ao 3º, varios corpos.
Rateios: 142$400 em 1º; dupla 42$300; placés: Itararé 18$900; Vingativo 19$700; Xinaré 18$900.
Tempo: 98" 2|5.
Total das apostas: 52:300$000.
Importador: Domingo Suarez.
Treinador: Aggeu de Souza.

RATEIOS EVENTUAES

	(1 Vingativo	166	107$200
1			
	(2 La Paz	294	60$500
	(3 Xinaré	551	32$300
2			
	(4 Ronquido	142	125$300
3			
	(5 Alpina	634	26$000
	(6 Itararé	125	142$400
	(7 Dollar	121	147$100
4			
	(8 C. de Luna	142	125$300
	Total das apostas		
	Total	2.225	
11		77	275$100
12		249	85$000
13		500	42$300
14		140	151$300
22		97	218$300
23		707	29$900
24		141	150$200
33		289	73$800
34		494	52$400
44		44	481$400
	Total	2.648	

Claro de Luna pulou na vanguarda, mas cem metros após La Paz passou para a ponta, destacando-se. Pouco depois da entrada da recta Itarare e Vingativo dominaram a pensionista de Justo Peres e em luta vieram até á meta, conseguindo o cavallo tordilho vencer sem sobras por um corpo. Xinaré, objecto de muitas esperanças, logrou apenas a terceira collocação, a cinco corpos de Vingativo, precedendo La Paz, Dollar, Claro de Luna, Alpina e Ronquido.

| 5ª CARREIRA |

338 Premio "Edison" — Animaes de qualquer paiz, sem victoria em prova classica — Pesos especiaes — 1.500 metros — Premios: 4:000$ e 800$.

BERENICE, fem., alazão, 4 annos, Argentina, Lobezno e Honest Joan, do sr. Humberto F. Soares, 51|49 kilos, Osmany Coutinho, ap. .. 1º
Ramona, 55|54 kilos, J. Mesquita, aprendiz 2º
Pirata, 53 kilos, S. Batista .. 3º
Jaguaré, 53 kilos, R. Sepulveda 0
Xaviana, 54|51 kilos, C. Pereira, ap. 0
Saucy Sally, 56 kilos A. Molina 0
Não correram: Sarcastico e Tirirca.

Ganho por dois corpos e meio; do 2º ao 3º, um corpo e meio.
Rateios: 31$400 em 1º; dupla 52$200; placés: Berenice 24$800, Ramona 33$800.
Tempo: 98" 1|5.
Total das apostas: 50:310$.
Importador: Edgard Costa.
Treinador: Cornelio Ferreira.

RATEIOS EVENTUAES

1—1	Ramona	371	45$900
	(3 Saucy Sally	486	35$000
2			
	(4 Jaguaré	404	42$100
3—6	Pirata	244	70$100
	(7 Berenice	547	31$400
4			
	(8 Xaviana	84	202$000
	Total	2131	
11		497	44$500
12		73	127$900
13		440	50$200
14		338	67$400
22		185	106$800
23		120	192$100
24		105	213$900
33		196	117$100
34		97	228$100
	Total	2766	

Saida má, pois Ramona largou quasi fóra de carreira, Berenice, muito veloz, assumiu a vanguarda, seguida de Saucy Sally com a deante de luz. Saucy Sally correu a seguir até o final da grande curva, onde Ramona, que já havia descontado o terreno perdido passou pela egua franceza e foi em busca da leader.

Berenice, porém, não se deixou alcançar, vencendo facilmente por dois corpos e meio da pilotada de J. Mesquita. Pirata finalizou em 3º a um corpo e meio, seguida de Jaguaré, Xaviana e Saucy Sally nessa ordem.

| 6ª CARREIRA |

339 Premio "Lande Fleurie" — Animaes nacionaes de 3 annos sem victoria — Pesos especiaes — 1.000 metros — Premios: 5:000$000 e 1:000$000.

MALAYR, fem., alazão, tres annos, S. Paulo, Testaferro e Ma'atesta, do sr. Edmundo Gonçalves, 52 kilos, Osmany Coutinho, aprendiz .. 1º
Afflictos, 54 ks., K. Popovitz 2º
Quero Quero, 54|55 kilos, A. Molina 3º
Koran, 54 ks., J. Salfate .. 0
Yapon, 54 ks., S. Batista .. 0
Xaxim, 54 ks., R. Sepulveda 0
Minho, 54 ks. A. Henrique .. 0
Xarope, 54 ks., G. Feijó apr. 0
Patente, 54 ks., B. Cruz Junior 0
Miss Linda, 52 ks., D. Suarez 0
Não correram: Yak e Clifton.

Ganho por um corpo; do 2º ao 3º, tres corpos.
Rateios: 28$800, em 1º; dupla 45$600; placés: Malayr, 47$100; Afflictos, 14$700; Quero Quero, 21$400.
Tempo: 99" 3|5.
Total das apostas: 58:680$000.
Criador: Rodolpho Crespi.
Treinador: Christiano Torres Filho.

RATEIOS EVENTUAES

	(1 Yapon	246	77$200
1			
	(2 Patente	143	132$800
	(3 Minho	256	74$200
	(4 Afflictos	909	20$900
2	(5 Koran	89	213$400
	(6 Miss Linda	161	118$000
	(7 Xaxim	228	83$000
3	(8 Malayr	66	287$800
	(9 Xarope	80	237$500
	(11 Q. Quero	192	98$000
11		244	99$200
12		843	28$700
13		306	79$100
14		176	137$600
22		370	65$400
23		531	45$600
24		347	69$800
33		97	240$600
34		115	210$700
	Total	3.029	

Saida rapida, Malayr largou na ponta, e acompanhada a varios corpos por Quero Quero correu sempre nessa posição até o vencedor, triumphando firme por um corpo. Quero Quero no meio da recta foi dominado por Afflictos que formou a dupla, deixando o pilotado de Molina a tres corpos. Koran classificou-se em quarto, precedendo Yapon, Xaxim, Minho, Xarope, Patente e Miss Linda.

| 7ª CARREIRA |

340 Premio "Pleno" — Animaes de quatro annos e mais — Pesos especiaes — 1.600 metros — Premios: 4:000$000 e 800$000.

XIRE, fem., alazão, 4 annos, São Paulo, Sin Rumbo e Gallia, do sr. Linneo de Paula Machado 51 kilos, Claudemiro Pereira, aprendiz .. 1º
Ximena, 53|50 kilos, A. Castillos, aprendiz 2º
Cienfuegos, 54 kilos, B. Garrido 3º
Lambary, 56|53 kilos, O. Coutinho, aprendiz 0
Secilliana, 47|44 kilos, M. Medina, aprendiz 0
Yearling, 52|49 kilos, [illegible]ta, aprendiz 0
Franco, 50|51 kilos, B. Cruz Junior 0
Encantadora, 50|49 kilos, J. Mesquita 0
Não correram: Enitram e Kaolin.

Ganho por tres corpos; do 2º ao 3º, um corpo.
Rateios: 28$100 em 1º; dupla 56$700; placés: Xire 15$100; Ximena 28$200; Cienfuegos 20$700.
Tempo: 105" 2|5.
Total das apostas: 61:820$000.
Criador: o proprietario.
Treinador: Ernani de Freitas.

RATEIOS EVENTUAES

1	(2 Ximena	186	107$100
	(3 Lambary	278	71$600
2			
	(4 Cienfuegos	366	54$100
	(6 Franco	169	117$900
3			
	(7 Secilliana	292	68$200
	(8 Yearling	345	57$700
4			
	(9 Encantadora	146	136$400
	Total:	2.491	
11		304	86$700
12		636	41$300
13		432	62$400
14		675	39$400
22		118	229$800
23		230	115$100
24		353	76$400
33		111	237$400
34		367	74$800
44		107	240$300
	Total:	3.296	

Partida optima, Xire despontou seguida de Ximena, Cienfuegos e Lambary. A pensionista da coudelaria Paula Machado manteve o posto de honra até o final, transpondo o disco facilmente por tres corpos sobre Ximena que por sua vez bateu Cienfuegos por um corpo. Os demais não figuraram.

| 8ª CARREIRA |

341 Premio "Charmer" — Animaes sem victoria em prova classica neste anno — Pesos especiaes — 1.600 metros — Premios: 4:000$ e 800$.

FANDOR, masc., zaino, 3 annos, Irlanda, Scatwell e Falling Star do srs. Boglietti e Alves, 51 kilos, Lydio de Souza 1º
Saint Moritz, 56 kilos, A. Molina 2º
Silles, 56 kilos, B. Cruz Junior 3º
Solteirona, 52 kilos, W. Andrade, ap. 0
Venus, 52 kilos, A. Henrique 0
Rapido, 52|49 kilos, O. Coutinho, aprendiz 0
Catiguá, 52 kilos, R. Sepulveda 0
Xamarié, 53 kilos, J. Salfate 0
Legislador, 54|51 kilos, G. Feijó, ap. 0

Ganho por um corpo; do 2º ao 3º, dois corpos.
Rateios: 74$800 em 1º; dupla 49$600; placés: Fandor 23$900; Saint Moritz 17$000; Silles réis 34$800.
Tempo: 105".
Total das apostas: 71:170$.
Importador: Guido Boglietti.
Treinador: José Lourenço.

RATEIOS EVENTUAES

1—1	Xam.-Venus	597	40$200
	(2 Saint Moritz	1248	19$200
2			
	(3 Legislador	123	195$100
	(4 Catiguá	228	105$200
3			
	(5 Solteirona	238	100$800
	(6 Fandor	322	74$500
4	7 Rapido	135	177$700
	(8 Silles	109	220$100
	Total	3000	
11		121	420$000
12		1067	27$800
13		422	70$500
14		300	99$200
22		129	232$500
23		617	48$200
24		599	49$600
33		146	203$800
34		203	146$600
44		118	252$200
	Total	3721	

Silles puxou o train da carreira, destacado dos demais concurrentes. Saint Moritz e Venus correram emparelhados em segundo até o meio da grande curva, onde o pilotado de Molina conseguiu despedir a competidora e collocar-se francamente em segundo.

Iniciada a recta, Saint Moritz atacou Silles, que resistiu até em frente ás especiaes, onde foi dominado pelo cavallo nacional.

Neste momento porém, Fandor surgiu de trás atropelando com muito impeto e a tempo ainda de dominar o adversario e fazer seu o triumpho por um corpo.

Silles conservou a terceira collocação a dois corpos do segundo. Solteirona chegou em 4º, na frente de Venus, Rapido Catiguá, Xamarié e Legislador.

| 9ª CARREIRA |

342 Premio Classico "Protectora do Turf" — Animaes nacionaes de quatro annos e mais — Handicap — 2.400 metros .— Premios: 15:000$, 3:000$ e 750$000.

XEREM, masc., castanho, 4 annos, S. Paulo, Sin Rumbo e Milady, do sr. Linneo de Paula Machado, 53 kilos, Antonio Henrique 1º
Kosmos, 57 kilos, A. Molina 2º
Vichy, 49 kilos, S. Batista .. 3º
Xerez, 52 kilos R. Sepulveda 4º
Rex, 47|48 kilos, B. Garrido 0
Ugolino, 57 kilos, J. Salfate 0
Macapá, 46 kilos, M. Medina aprendiz 0
Não correu: Xiah.

Ganho por quatro corpos; do 2º ao 3º, meio corpo.
Rateios: 30$400 em 1º; dupla 46$600; placés: Xerem-Ugolino, 14$800; Kosmos 29$700.
Tempo: 154" 2|5.
Total das apostas: 82:270$000.
Criador: o proprietario.
Treinador: Gustavo Roxo.
Total geral das apostas: réis 459:220$000.
Pistas: de grama (o classico) e de areia (as demais): pesadas.

RATEIOS EVENTUAES

1—1	Xerez	800	36$100
	(2 Rex	557	51$800
2			
	(3 Kosmos	491	58$800
	(4 Vichy	637	45$300
3			
	(5 Macapá	179	161$400
4—6	Xerem-Ugolino	949	30$400
	Total:	3.613	
12		670	51$800
13		562	61$800
14		510	68$100
22		323	107$500
23		590	59$000
24		745	46$600
33		115	302$000
34		557	62$300
44		271	128$200
	Total:	4.343	

Tomando a ponta logo que as cintas foram levantadas, Xerem galopou facilmente o resto do percurso sempre na principal posição para transpor o disco com 4 corpos de vantagem.

Xerez correu em segundo até a grande curva, onde Vichy e Kosmos em luta passaram pelo pensionista de Trajano de Carvalho. O filho de Aymestry e Venturosa nos derradeiros momentos conseguiu dominar a egua por meio corpo e formar a dupla. Nas posições immediatas chegaram Xerez, Rex, Ugolino e Macapá.

Tres potrancas e tres potros mineiros para o leilão do dia 26

Procedentes do Haras Santa Mathilde, em Minas Geraes, deverão chegar á nossa capital, no proximo dia 23, os seguintes potros e potrancas:

Beryllo, filho de Embaixador e La Princeza.

Bellicoso, filho de Embaixador e Eglantine.

Brazino, filho de Embaixador e Grasshopper.

Bella e Bôa, filha de Embaixador e Cant'Lie.

Bailadera, filha de Embaixador e Opereta.

Brazina, filha de Embaixador e Mascula.

Esses animaes, que foram alojados nas cocheiras do treinador Cornelio Ferreira e deverão estrear na temporada official de 1933, vão figurar no leilão de potros a ser realizado no proximo dia 26, no Hippodromo Brasileiro.

Esse leilão, como já tivemos ensejo de noticiar, será patrocinado pelo Jockey Club Brasileiro.

Resoluções da Commissão de Corridas

A Commissão de Corridas, em sessão realizada hontem, tomou as seguintes resoluções:

a) suspender por oito corridas o jockey Manoel Raphael, por infracção do artigo 158 do codigo de corridas, no premio Dinazarda;

b) suspender por quatro corridas, o jockey Salustiano Batista, por infracção do artigo 158 do codigo de corridas, no premio classico Protectora do Turf;

c) chamar á secretaria, hoje, pulveda;

d) registrar o contrato de montaria, feito entre o tratador Claudio Rosa e o responsavel pelo aprendiz Manoel Medina, para o premio classico Jockey Club de Montevidéo.

Da Gavea para o Itamaraty

Os animaes Guapo e Karine do stud Peixoto de Castro, que se achavam alojados nas cocheiras do treinador Fernando Schneider na Gavea, foram hontem transferidos para o Itamaraty, onde ficarão aos cuidados do compositor Manoel de Mello.

O Presidente do Supremo Tribunal Militar remetteu ao titular da pasta da Guerra a lista dos serventuarios da Justiça Militar em disponibilidade

O titular da pasta da Guerra por Aviso de 12 do corrente, solicitou ao presidente do Egregio Supremo Tribunal Militar uma relação dos serventuarios da Justiça Militar, em disponibilidade classificados por ordem de antiguidade na magistratura. Sabemos que a referida relação foi remettida em data de hontem della fazendo parte, por ordem de antiguidade, os auditores de Guerra de segunda entrancia — bachareis Garcia Dias de Avila Pires, Joaquim de Moraes Jardim, Ernesto Claudino de Oliveira e Cruz, Elias Fernandes Leite, Antonio Augusto de Lima Junior, Paulino Martins Coelho d'Almeida e o escrivão de Marinha, Francisco Cananezes.

PARA ADMINISTRAR PROPRIEDADES

Um senhor, ex-proprietario de engenho, no Norte, com larga pratica de administração de propriedades, offerece seus serviços para o interior. Cartas, por obsequio, nesta redacção, ao dr. Americo Palha.

IMPRESSOS EM ALTO RELEVO
Cartões de visita, participações, convites, etc. Entregas em 24 horas
PAPELARIA RIBEIRO — OUVIDOR, 164

LOTERIA DO ESTADO DO RIO
SYSTEMA DE URNAS E ESPHERAS
Fiscalizada pelo Governo do Estado — Extracções ás 15 horas
HOJE
25:000$000
Inteiro, 1$800 — Meio, $900
DEPOIS DE AMANHÃ
30:000$000
Inteiro, 2$700 — Terço, $900
Pagamentos na Companhia Integridade Fluminense — Rua Visconde do Rio Branco n.º 499, Nictheroy — Em frente á estação das Barcas.

Indicador Profissional

DR. NEWTON MOTTA
Medico
(Do Hospital S. Francisco e Beneficencia Hespanhola)
MOLESTIAS DAS SENHORAS — CIRURGIA — PARTOS
Consultorio: R. Leopoldina Rego, 32 (sob.) - Ramos — De 5 ás 7
Residencia: R. Professor Gabizo 198. — Tel. 8-2043

Dr. Alvaro Moutinho
Doenças dos rins, bexiga, prostata, etc. Cura rapida, sem dôr da GONORRHE'A aguda ou chronica e suas complicações no homem e na mulher, prostatites, cistites, orchites, inflammações do utero ovarios, etc. Tratamento pela electricidade, Diathermia, Darsonvalização, Ozonothermia, Estreitamento da Urethra, IMPOTENCIA.
11 ás 18 — Buenos Aires, 77-4º. Consultas para operarios e empregados no commercio, a preços reduzidos: 18 ás 19.

Dr. Oswaldo Barbosa
PROF. DE CLINICA MEDICA DA FACULDADE DE MEDICINA DO PARA'
Doenças do figado, estomago, pulmões e coração.
Installações completas de electricidade medica, raios X, alta frequencia, banhos hydro-electricos e de luz, raios infra-vermelhos e ultra violetas.
EXAMES DE LABORATORIO.
CONSULTORIO: 7 de Setembro 135, 3º andar — 2-0598.
RESIDENCIA: Rua Paulino Fernandes, 82—Botafogo 6-2231.

Clinica Medico-cirurgica
DR. AMERICO CAPARICA
Consultorio: Rua Visconde de Rio Branco, 31 (sobrado)
DIARIAMENTE DAS 3 A'S 7 HORAS
Telephone: 2-2949.
Residencia — Rua Riachuelo, 56. Telephone: 2-7804

DR. JOSE' DE ALBUQUERQUE
Doenças sexuaes do Homem
Diagnostico causal e tratamento da
IMPOTENCIA EM MOÇO
Rua 7 de Setembro, 207 de 1 ás 6.

Advogado
ROBERTO LYRA
PATROCINIO DE CAUSAS MEDIANTE CONTRATO.
Ed. "Jornal do Commercio 1º S. 106 — 4-5982 — 16 ás 19.

CASA DE SAUDE
DA ASSOCIAÇÃO DOS CONSTRUCTORES CIVIS
R. do Senado n. 213 — Tel. 2-0961
Director Dr. Julio Pinto Brandão
Cirurgia em geral, especialmente cirurgia do ventre e vias urinarias fracturas e apparelhos. Aberta á clinica de todos os senhores medicos.
RAIOS X
A CARGO DOS DRS.: VICTOR E PAULO CORTES.
PREÇOS MODICOS.

Dr. Oliveira Botelho:
Tratamento pela vaccina do proprio sangue do doente — tuberculose, asthma, diabete, papo, certas cegueiras, molestias da pelle, etc. — 169, General Polydoro — 9 as 11 — Tel.: 6-0575.

HEMORRHOIDAS cura radical sem dôr e sem operação. Doenças anorectaes. Vias urinarias.

Dr. Joaquim de Oliveira
Rua Visconde do Rio Branco, 31-1º, andar (elevador) diariamente das 4 1|2 em deante, Tel 2-2949.

Dr. Water B. Moreira
Molestias do utero, ovarios, partos e operações
RES.: FERREIRA DE ANDRADE 42 — Tel. 9-2460.
CONS.: ARCHIAS CORDEIRO, numero 193-sob.

Dr. Fernando Paulino
Cirurgia — Vias urinarias
Assembléa 70-1º — Diariamente de 3 ás 5. — T. 2-5263. — Sanatorio S. Geraldo, 5 as 7. — T. 6-0155.

O Ruidoso Desfalque da Caixa Economica de São Paulo Assume Aspectos Imprevistos

CAPITAL 100 REIS

Diario Carioca

INTERIOR 200 REIS

Fundador: J. E. DE MACEDO SOARES

Anno V — Numero 1.311 | Rio de Janeiro, Quarta-feira, 16 de Novembro de 1932 | Praça Tiradentes n.º 77

DIARIO CARIOCA

Redacção, administração e officinas: PRAÇA TIRADENTES, 77

Director-Redactor-Chefe
HORACIO DE CARVALHO JUNIOR

Director-Thesoureiro
J. B. MARTINS GUIMARAES

Redactor-Secretario
DANTON JOBIN

EXPEDIENTE

Endereço telegraphico: DIARIO CARIOCA

Telephones: Direcção: 2-3018. Administração: 2-3023. Redacção: 2-1559. Officinas: 2-0824.

ASSIGNATURAS

Para o Brasil:		Para o exterior:	
Anno . .	40$000	Anno . .	70$000
Semestre.	25$000	Semestre.	40$000

VENDA AVULSA

Capital 100 reis — Interior 200 reis

São cobradores autorizados os srs. Lourenço Amaral e J. T. de Carvalho.

SUCCURSAL EM S. PAULO
Director: José Armando Affonseca — Rua João Briccola, 10—2º and. — Tel.: 2-6398.

CORRESPONDENCIA:

Toda a correspondencia com valores ou sobre assumptos que entendam com assignaturas, remessas do jornal publicidade retribuida e outros de interesse da administração, deve ser dirigida ao gerente do DIARIO CARIOCA.

O Director-Presidente da S. A. DIARIO CARIOCA estará diariamente neste jornal das 14 ás 16 e das 23 ás 24 horas, e o Director-Thesoureiro das 9 1/2 ás 12 hs, e das 16 ás 18 1/2 horas.

Marido ou Algoz?

Accusado de espancar a esposa e de haver quebrado a perna do filho

Residem, já de ha muito tempo, á rua Senador Pompeu, n. 51, o casal Manoel Gomes da Silva e Maria Silva, ambos de nacionalidade portugueza e dois filhos um de 2 annos de edade e outro de tres.

Declararam pessoas da vizinhança do casal que Manoel, por questões de ciumes, discute, frequentemente, com a esposa, de que resulta, não raro, ser esta espancada barbaramente.

Dizem até que, certa occasião, Maria foi surrada tão estupidamente que chegou a perder os sentidos.

Agora, porém, Manoel é accusado de haver espancado atrozmente o filho menor, chegando mesmo a quebrar-lhe uma perna.

O facto foi levado ao conhecimento das autoridades do 8º districto que abriram inquerito a respeito, intimando o casal a comparecer á delegacia.

Maria defende, entretanto o marido, declarando, energicamente, não serem verdadeiras taes accusações.

Maria explica da seguinte maneira o accidente de que resultou seu filho Joaquim fractura a perna:

A avenida em que mora é uma "cabeça de porco", das mais antigas desta capital e tem dois pavimentos — o terreo e um outro superior. Para accesso ao segundo pavimento ha uma pequena escada estreita.

Hontem, Manoel Gomes da Silva, que é "chauffeur" da Companhia de Transportes, foi ao pavimento superior conversar com um vizinho.

Quando voltava para a sua residencia, a casa 12 do pavimento terréo, Manoel foi visto por seu filho Joaquim, que, correndo para a escada, pela qual já aquelle descia, procurou subil-a.

Como a escada fosse estreita, Manoel bateu com a perna no filho, provocando-lhe involuntariamente a quéda.

Dahi a fractura que apresenta da perna esquerda.

Segundo parece, Maria não fala a verdade.

E assim é que se tendo dado o facto hontem, á tarde, só hoje, pela manhã, foi que uma vizinha levou o menino á Assistencia, onde elle foi soccorrido, não o tendo deixado internar, segundo allegou, por temer complicações com o pae.

A policia abriu inquerito para a elucidação do facto.

O auto collidiu com o omnibus

E UM EMPREGADO FICOU FERIDO

Hontem, quando cruzava a esquina da rua Nerval de Gouvêa com a rua Souto, o auto-omnibus 16.030 da Viação Santa Helena, foi abalroado por automovel particular e, em consequencia, jogado sobre um muro daquella rua.

Do violento choque resultou sair ferido o trocador do omnibus João de Oliveira Pires, de 21 annos de edade, solteiro, brasileiro, que recebeu varias contusões.

Por Abusar da Boa Fé do Devedor

O CAPITALISTA, DEPOIS DE DENUNCIADO A' POLICIA, FOI VICTIMA DE UM ATTENTADO

Foi encerrado, pela primeira delegacia Auxiliar, o inquerito instaurado contra o individuo Edgard Ferreira, em virtude da queixa apresentada pelo pharmaceutico João Ferreira Alves. O motivo foi o seguinte: Tendo Edgard emprestado ao pharmaceutico, a quantia de 5:000$, recebeu como garantia, em hypotheca, os predios ns. 25 e 21 da rua Carolina, na estação de Quintino Bocayuva.

Tempos depois o queixoso conseguiu um segundo emprestimo de 15:000$, o qual foi garantido por uma hypotheca de um terreno á rua Lins de Vasconcellos.

Tendo feito o pagamento da divida, que montava a 20:000$, parcelladamente, o pharmaceutico, depois de tudo liquidado, verificou que havia pago cerca de 60:000$, dada a exhorbitancia dos juros.

Tendo reclamado contra o facto, foi-lhe dito que o excedente lhe seria restituido.

Usando de má fé, Edgard, em vez de cumprir com o promettido, propoz uma acção executiva, no juizo da 3ª Vara Civel, para haver do devedor a importancia de 20:000$, tendo porém confessado no proprio juizo o recebimento da quantia de 15:000$.

Dos autos consta haver o pharmaceutico João Ferreira Chaves, effectivamente entregue ao capitalista Edgard Ferreira, da seguinte fórma: 15:000$, em prestações, por intermedio do seu advogado e fiel depositario da respectiva penhora, sr. Raul Ferreira Dias; pessoalmente, 20:000$ entregues no dia 25 de maio de 1928, em sua casa, sendo esse acto testemunhado por José Rodrigues de Faria Mello e Heitor Saldanha Capossoli; 15:000$000, tambem entregues pessoalmente no dia 25 de julho de 1928, em presença do tabellião Cavalcanti Filho; 20:000$ ainda entregues pessoalmente, em um cheque ao portador, assignado pelo commandante Armando Belford, contra o Banco Canadá, cheque esse que Edgard Ferreira creditou, ali, na sua conta corrente no dia 26 de julho de 1923.

Estando o caso ligado a uma tentativa de lenocinio, occorrida em julho de 1930, a 1ª delegado auxiliar, dada a delicadeza do facto, ordenou uma série de providencias, para que fossem colhidos elementos irrefutaveis para prova, sendo por fim apurada a responsabilidade criminal do capitalista Edgard Ferreira, como incurso no artigo 331, n. 1, do Codigo Penal.

Quanto á tentativa de homicidio tudo se esclareceu do seguinte modo: cerca das 19 horas do dia 29 de julho de 1930, achava-se o capitalista Egdard Ferreira em sua residencia, á rua 8 de Dezembro, n. 90, quando ali chegou o sr. Antonio Valle, allegando trazer um bilhete para o capitalista, o qual deveria ser entregue em mãos proprias, por se tratar de assumpto importante. Immeditamente Valle foi introduzido na sala de visitas, onde já o sperava o dono da casa. Depois de uma conferencia, que durou meia hora, os dois empenharam-se em luta corporal, em meio da qual foi ferido a punhal o capitalista. O autor do crime fugiu em seguida. Na delegacia do 18º districto, foi instaurado o necessario inquerito, sendo por essa occasião apresentada uma carta de um sobrinho do pharmaceutico, sr. Elysio Ferreira Chaves ao capitalista, que dizia o seguinte:

"Tendo tido sciencia de que o senhor vinha a minha procura, tomo a liberdade de lhe dirigir esta, para prevenil-o de que nada poderia adeantar ao caso que lhe interessa, muito pelo contrario, só poderia chamar a attenção para o negocio da "China" que o senhor vem fazendo com o meu parente João Ferreira Chaves, enfermo e sem forças para reagir ás suas aggressões.

A supposta divida que o senhor pretende cobrar, covardemente, por ameaças de desforços, seria mais um caso de policia, pois ella já está mais do que paga pela quantia e mais o dobro que o senhor já recebeu, inclusive no acto da transacção, quando foi descontada a maior parte da divida, a pretexto de despesas fantasticas.

Quanto ás ameaças, eu o aconselho a não proseguir, pois estou disposto a defender aquelle meu parente de qualquer forma, mesmo que para tanto precise empregar a violencia. Sirva isso de aviso. — (a) Elysio Ferreira Chaves".

O accusado foi denunciado á Justiça, depois do facto haver sido analysado na sua essencia, sob o aspecto juridico.

O DIARIO CARIOCA nos Suburbios

INAUGURADA UMA NOVA ESCOLA NA PENHA CIRCULAR

EXPRESSIVA SOLENNIDADE ESCOTEIRA — MELHORAMENTOS NO PROSPERO SUBURBIO DA LEOPOLDINA — HOMENAGENS PRESTADAS AO "DIARIO CARIOCA"

Aspecto da inauguração da nova Escola da Penha Circular

Com expressiva solennidade foi inaugurada hontem, ás 16 horas, a nova Escola da Penha Circular, succursal n. 1, do Instituto Barão do Rosario, á rua Lobo Junior, n. 211-A.

Numa sala ampla, apparelhada já para funccionar, literalmente cheia de familias e pessoas de destaque do local, teve logar o acto da inauguração. Falou, em primeiro logar, o director Oscar Messias Cardoso, passando em seguida a palavra ao professor e nosso collega de imprensa Coryntho da Fonseca, fazendo o elogio do escotismo como base da educação integral, alongando-se em considerações sobre a obra de innovação pedagogica que está realizando o Instituto Barão de Ayuruoca. Em seguida, em nome do Centro Pró Melhoramentos da Penha Circular, falou o sr. José Borges Ferreira, seu presidente, fazendo um enthusiastico discurso, através do qual traçou a acção energica do Centro, para melhorar as condições locaes, aspiração que vinha de encontro á iniciativa daquella escola, á qual hypothecou o seu apoio e o do Centro. Terminado este discurso, os presentes ouviram varios trechos de musica executados ao violão pelo professor Diogo Biazza, que terminou com o Hymno Nacional Brasileiro e sendo calorosamente applaudido. O professor Diogo Biazza foi apresentado ao publico, que então já era numeroso, como o iniciador do ensino do violão nas nossas escolas. O director agradece a presença de todos os que apoiaram a iniciativa da escola que, diz, foi feita para a operosa população da Penha Circular e agradece o esforço do chefe Biazzio Mancuso, que, com a Tropa Pery, foram os verdadeiros fundadores da Escola.

UMA VISITA A' TROPA PERY

O professor Corynthо da Fonseca foi visitar a séde dos Perys, á avenida Lusitania n. 190, sendo recebido com intenso jubilo pelos escoteiros. A séde da Tropa Pery é um verdadeiro laboratorio de escola activa, sendo uma séde escoteira na verdadeira accepção da palavra.

O "DIARIO CARIOCA" NA PENHA CIRCULAR

O DIARIO CARIOCA foi alvo de varias homenagens, na Penha Circular e, a pedido dos respectivos moradores, encabeçados pelo Centro dos Melhoramentos, vae publicar algumas reportagens sobre a localidade, para as quaes já colheu os necessarios informes, devendo sair a primeira amanhã. Taes reportagens ficarão a cargo do nosso companheiro Oscar Messias Cardoso.

TROPAS ESCOTEIRAS PRESENTES

Estiveram presentes á solennidade uma grande representação do Instituto Barão de Ayuruoca, a Associação dos Santos Hebreus Maccabeus, Tropa Scout Maghen David, Tropa Scout Barão do Rosario e Tropa Scout Pery. Houve, antes da solennidade, uma passeata pela localidade.

Uma recem-nascida condemnada a morte pelo frio e asphyxia

A avenida Rodrigues Alves, na noite de hontem, encontrava-se deserta. A chuva fina e o frio cortante afastavam os transeuntes.

De momento a momento apenas viam-se os guardas da policia especial do Cáes do Porto, que entregues á ronda caminhavam de um lado para o outro.

Em dado momento os guardas ns. 117 e 127, quando caminhavam displicentemente pela alludida avenida, tiveram a sua attenção despertada para um embrulho que se achava junto ao meio fio, entre os armazens 2 e 3.

Os dois guardas, incontinentemente foram verificar o que continha o embrulho. Grande foi o espanto, quando depararam com uma recem-nascida, de côr branca, envolta numa toalha, estando a pobrezinha com o pescoço, as pernas e os braços atados com um barbante.

Os guardas, condoidos com a sorte do pequenino ente, libertaram-no, acolheram-no com carinho, agazalharam-no sob o capote e levaram-no para a delegacia do 8º districto.

Na delegacia, foi o facto registrado e dado o estado em que se encontrava a recemnascida, foi ella removida para a Pró-Matre, onde o medico de serviço e a enfermeira, cercaram-na de cuidados e carinhos.

Para apurar quem foi a mãe desnaturada que lançou o pequenino ente ao cruel soffrimento, foi aberto inquerito, estando sendo feitas diversas diligencias para tudo ser desvendado.

Nos Bastidores da Politica Allemã

Uma Conferencia Secreta Entre o Chanceller Von Papen e Hitler

Adolf Hitler

BERLIM, 15 (Havas) — Boatos correntes em Munich dizem que o chanceller von Papen teve, nas proximidade de Halle, uma conferencia secreta com Hitler e os principaes chefes racistas Gregor Strasser, Frick, Goering e Funk.

A entrevista, ao que accrescentam as noticias, realizara-se no castello de Neugattersleben, de propriedade do conde Bodo von Alvensleben, presidente do "Herrenklub".

Embora não haja confirmação official do encontro attribuido ao sr. von Papen, os jornaes não deixam de accentuar que os ultimos passos do chefe do governo, desde a sua partida de Dresden, continuam cercados de mysterio.

E' sabido, porém, que o chanceller esteve no castello de Hohenturm, pertencente ao conde Wirthenau, e situ não longe de Halle. Segundo se affirma, foi deste castello que o sr. von Papen se dirigiu ao de Neugattersleben, acompanhado do conde de Werner von Alvensleben, que serve habitualmente de intermediario officioso entre os meios governamentaes e o partido nazista.

No Mundo do Box

Uma Victoria de Kid Chocolate

NOVA YORK, 15 (Havas) — Kid Chocolat bateu, por decisão, num match em 10 rounds, o pugilista Pete Nebo, de Tampa (Florida).

Os dois contendores entraram para o ring pesando 129 e 134 libras, respectivamente.

Um principio de incendio

No predio n. 216 da rua Equador, onde se acha installado um deposito de cal, verificou-se, ás primeiras horas da manhã de hontem, um principio de incendio. Uma secção de bombeiros do Cáes do Porto esteve no local, sendo as chammas debelladas com rapidez.

O facto foi levado ao conhecimento das autoridades policiaes do 8º districto.

No Gymnasio Vera-Cruz

Realizando-se amanhã, no estadio do C. R. Vasco da Gama, as provas finaes do certamen athletico que está se realizando entre as séries do curso secundario do Gymnasio Vera Cruz, têm sido frequentes e enthusiasticos os treinos realisadas no gymnasio.

Duas séries, 4º e 5º annos, estão com 62 pontos, tendo todas as duas séries, que são as duas francas favoritas, athletas classificados para todas as provas finaes, dahi a assiduidade aos treinos dos athletas, principalmente destas duas turmas.

V. SILVA & CIA.
DROGUISTAS
Rua Republica do Peru, 34
Telegr.: VSILVA — RIO DE JANEIRO
ATTENDEM COM A MAIOR SATISFAÇÃO QUALQUER SOLICITAÇÃO DE PREÇOS

ESTÃO SERIAMENTE COMPROMETTIDAS FIGURAS DE EVIDENCIA NOS MEIOS SPORTIVOS E SOCIAES DA CAPITAL PAULISTA

S. PAULO, 15 (A. B.) — Tomou proporções colossaes e verdadeiramente escandalosas o desfalque praticado na Caixa Economica deste Estado, e no qual estão seriamente compromettidas algumas figuras que vinham tendo apparente projecção nos meios esportivos e sociaes desta capital, pela vida nababesca que levavam, ora se apresentando em publico com automoveis de luxo, ora enfurnados em "garçonnieres", onde, durante as noites, davam escandalosas bacchanaes e bancavam jogos de azar.

Miguel Marinaro, segundo as diligencias da policia, é um dos mais complicados nesse colossal desfalque, tendo arrastado e compromettido no mesmo numerosas pessoas de suas relações, inclusive parentes, como sejam cunhados e filhos, que elle incluiu como depositantes da Caixa, por um processo ardiloso e faccioso, através do qual, conseguiu retirar dos cofres do estabelecimento para mais de dez mil contos de avanço, quantia julgada como "crack" dos "cracks" em materia de "afano" peculatario.

A maneira porque esse peculatario gastava o dinheiro que retirava da Caixa está sendo conhecida aos poucos. Era passando gordas gratificações a jogadores de football, aos quaes dava, diariamente, banquetes, era vivendo nos meios de "coquettes" elegantes, para as quaes era um sultão... Dizem que, como chefe da ultima delegação paulista de football que foi disputar no Rio a taça "Equitativa", de triste memoria, Marinaro só de gratificações espalhadas entre jogadores, "torcidas" e outras pessoas aggregadas á faustosa embaixada, andou gastando para mais de cincoenta contos.

E depois, os nossos amadores são puritanos... Não recebem nada.

Nesse furto está ainda compromettido outro desportista, Themistocles Machado, que, de combinação com Marinaro, "operava" dentro da Caixa, prevalecendo-se da sua qualidade de sub-contador da mesma. Themistocles disfarçava suas patifarias como empresario de box, qualidade com a qual quiz justificar a vida principesca que arrastava nos cafés e restaurantes do largo do Paysandu', como se o box rachitico, praticado em nosso paiz, já produzisse rendas que dessem fortunas de dez mil contos e fizessem empresarios como Tex Richard.

Themistocles Machado, que quiz "bancar" o famoso empresario norte-americano, foi recolhido a um acanhado xadrez da policia de roubos desta capital.

CASA NO LEBLON

Aluga-se optima casa á rua Garcia D'Avilla, 124, com 4 quartos e demais dependencias. Chaves no predio junto. Trata-se na gerencia deste jornal com o Sr. Costa Pereira

Os Acontecimentos de São Paulo

Affastou-se da chefia do Serviço de Abastecimento das Tropas em Operações

S. PAULO, 15 (União) — O sr. Horacio Rodrigues afastou-se da chefia do Serviço de Abastecimentos das Tropas em Operações, que ainda funcciona para examinar as contas das requisições feitas durante a revolução, sendo substituido pelo sr. Frederico Hermann Junior.

Está completamente normalizada a vida em Campo Grande

PORTO ALEGRE, 15 (A. B.) — o sr. Flores da Cunha, interventor federal, recebeu um telegramma do coronel Amaro Villanova, que se encontra actualmente em Campo Grande, Estado do Matto Grosso, communicando que já se encontra completamente normalizada a vida naquelle Estado.

Em vista disso, já estão regressando aos respectivos quarteis todas as tropas que iniciaram a evacuação do territorio matto-grossense contando-se algumas unidades cujos quarteis ficam situados no Rio Grande do Sul.

Está concluido o projecto para concessão de creditos aos grandes e pequenos fazendeiros

S. PAULO, 15 (União) — O "Diario Popular" informa que os srs. Mauro Roquette Pinto, presidente do Conselho Nacional do Café, e Barros Franco, membro da Commissão Executiva do mesmo instituto, já concluiram o projecto referente á concessão de creditos aos grandes e pequenos fazendeiros paulistas. Esse projecto será em breve publicado, devendo ser divulgado tambem o regulamento dos estatutos de credito. Será instituido o credito agricola na cedula hypothecaria, facilitando-se ao pequeno lavrador emprestimos segundo as suas possibilidades.

Vadios e ladrões presos pela policia do 23.º districto

Empenhado na campanha contra os innumeros malandros, vadios e ladrões, que infestam a zona do 23º districto policial, o delegado Affonso de Moraes, numa "batida" realizada hontem em certas localidades á margem da Linha Auxiliar, conseguiu prender os seguintes individuos:

João de Lima, Adelino Leite, vulgo "Coração"; João Baptista de Figueiredo, vulgo "Bahianinho"; Laurentino Chaves, Luiz dos Santos, Rogenal da Silva, vulgo "111"; Luiz de Oliveira Galvão, Francisco de Araujo, vulgo "Graveto" e José de Souza, vulgo "Guaxinim".

Todos elles foram recolhidos ao xadrez, de onde sairão para a Casa de Detenção.

Os funccionarios da Prefeitura vão fundar o Club Municipal

Na proxima quinta-feira, ás 17 horas, á rua São José n. 58, os funccionarios da Prefeitura vão se reunir, afim de tratar da fundação de um club, destinado a congregar os serventuarios da nossa municipalidade.

A sociedade que se projecta, será organizada, seguindo as mesmas directrizes dos clubs militares e naval, e será destinada a propugnar pela maior união da classe.

Para a assembléa de quinta-feira, foram convidados delegados de todos os departamentos da Prefeitura, professoras municipaes e representantes da imprensa.

PRODUCTO NACIONAL SUPERIOR A QUALQUER SIMILAR ESTRANGEIRO.
DA' COPIAS PERFEITAS SEM BORRAR OS ORIGINAES.
A MELHOR PARA CANETAS-TINTEIRO NÃO DEIXA RESIDUOS.
NÃO ENFERRUJA PENNAS DE AÇO.
FABRICA Rua do Senado 312
TELEPHONE: 2-2577
INOXIDAVEL INDELEVEL INALTERAVEL
TINTA BRASILIA
S/A PRODUCTOS BRASILIA - RIO -
N.B. NÃO MISTURE COM OUTRA